

Mlýnsko

L.BO.135

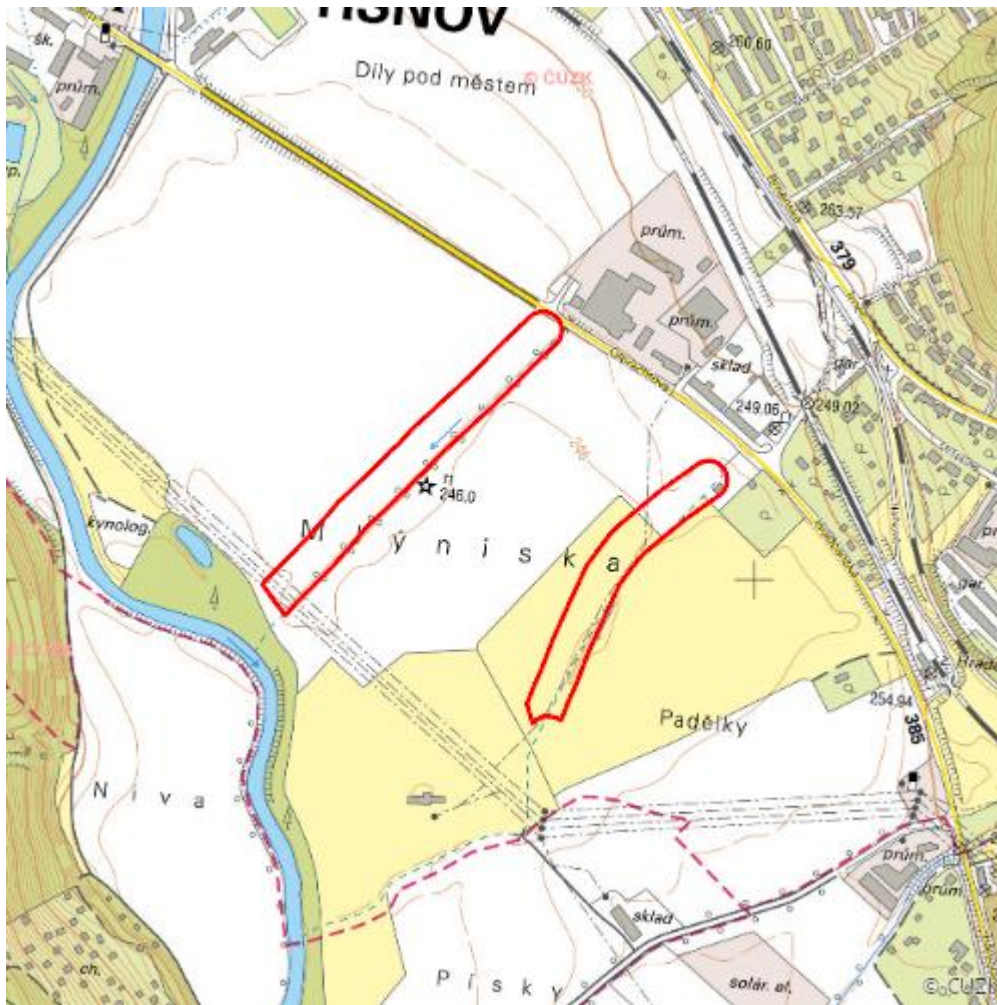

| | |
|---------------------------|------------------------------|
| Localisation: | 49.335242N 16.428548E |
| Area: | 4.679 ha |
| Category: | Wetlands of local importance |
| Wetland's type: | 3, 4 |
| Reason protection: | B |
| Altitude: | 241 - 250 m |

Natural habitats

| Habitat code | Habitat name | Code of the habitat type | Name the habitat type | Area | Relative area (%) | Habitat quality (1-4) |
|--------------|-----------------------------------|--------------------------|--|----------|-------------------|-----------------------|
| L2.4 | Měkké luhy nížinných řek | 91E0 | Smíšené jasanovo-olšové lužní lesy temperátní a boreální Evropy (<i>Alno-Padion</i> , <i>Alnion incanae</i> , <i>Salicion albae</i>) | 0.515 ha | 11 | 2.5 |
| M1.1 | Rákosiny eutrofních stojatých vod | -- | -- | 0.391 ha | 8.36 | 2.5 |

List of species of conservation finding database

| Category | Latin name of the species | Czech name of the species | Protection category (Law 114/92 Sb.) | Directive of birds/habitats | Red list | Invasiveness (i) | Year of last record |
|------------------|--|---------------------------|--------------------------------------|-----------------------------|----------|------------------|---------------------|
| Cévnaté rostliny | <i>Cirsium arvense</i> | pcháč oset | -- | -- | -- | BL3 | 2019 |
| Cévnaté rostliny | <i>Reynoutria x bohemica</i> | křídlatka česká | -- | -- | -- | BL2 | 2019 |
| Cévnaté rostliny | <i>Solidago canadensis</i> | zlatobýl kanadský | -- | -- | -- | BL2 | 2019 |

Literature

CHYTIL, J.; HAKROVÁ, P.; HUDEC, K. (eds.) et al. (1999). *Mokřady České republiky: Přehled vodních a mokřadních lokalit České republiky*. Mikulov: Český ramsarský výbor. 327 s.