

Nad Ryglovským mlýnem

L.BO.147

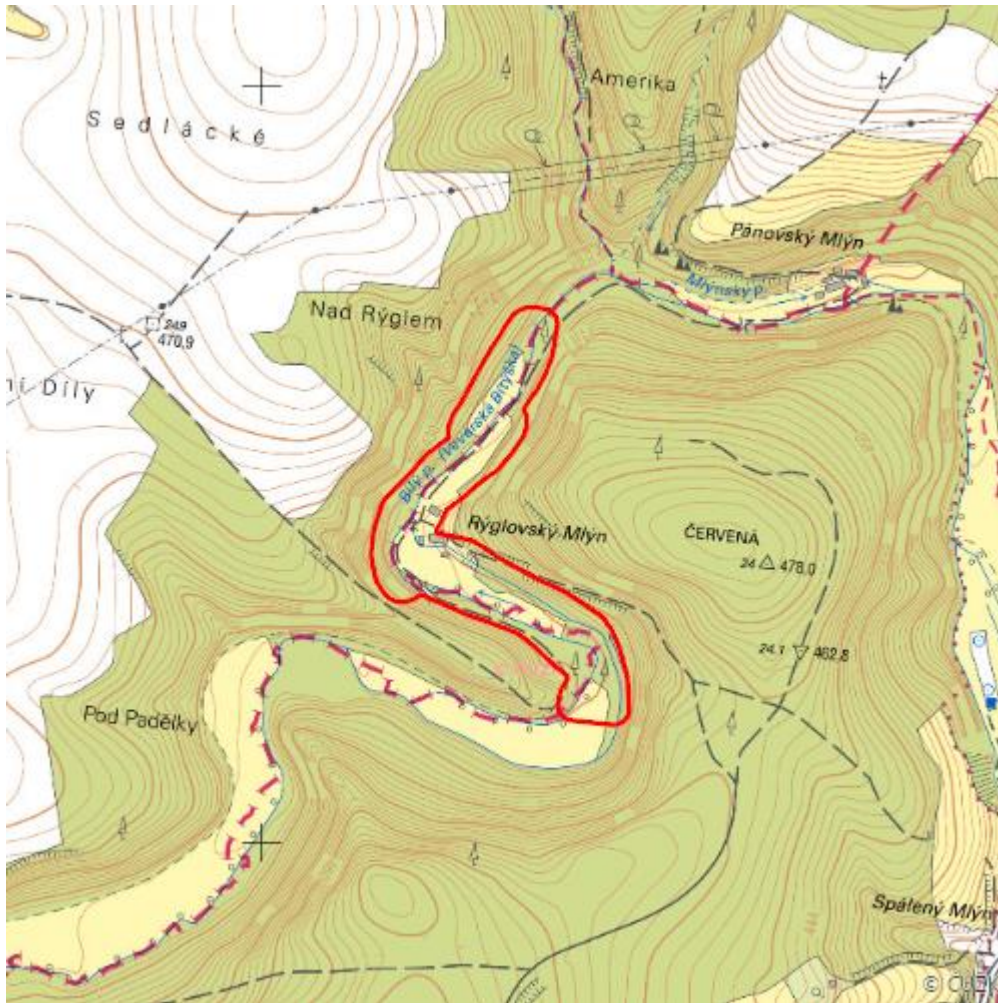

| | |
|---------------------------|------------------------------|
| Localisation: | 49.299603N 16.277522E |
| Area: | 6.181 ha |
| Category: | Wetlands of local importance |
| Wetland's type: | 5 |
| Reason protection: | B |
| Altitude: | 419 - 450 m |

Natural habitats

| Habitat code | Habitat name | Code of the habitat type | Name the habitat type | Area | Relative area (%) | Habitat quality (1-4) |
|--------------|--|--------------------------|--|----------|-------------------|-----------------------|
| L2.2 | Údolní jasanovo-olšové luhy | 91E0 | Smíšené jasanovo-olšové lužní lesy temperátní a boreální Evropy (<i>Alno-Padion</i> , <i>Alnion incanae</i> , <i>Salicion albae</i>) | 0.984 ha | 15.91 | 4 |
| T1.5 | Vlhké pcháčové louky | -- | -- | 0.834 ha | 13.5 | 4 |
| V4B | Makrofytní vegetace vodních toků, stanoviště s potenciálním výskytem vodních makrofytů nebo se zjevně přirozeným či přírodě blízkým charakterem koryta | -- | -- | 0.361 ha | 5.84 | 3 |

List of species of conservation finding database

| Category | Latin name of the species | Czech name of the species | Protection category (Law 114/92 Sb.) | Directive of birds/habitats | Red list | Invasiveness (i) | Year of last record |
|------------------|-------------------------------|---------------------------|--------------------------------------|-----------------------------|----------|------------------|---------------------|
| Cévnaté rostliny | <i>Impatiens glandulifera</i> | netýkavka žláznatá | -- | -- | -- | BL2 | 2014 |

Literature

CHYTIL, J.; HAKROVÁ, P.; HUDEC, K. (eds.) et al. (1999). *Mokřady České republiky: Přehled vodních a mokřadních lokalit České republiky*. Mikulov: Český ramsarský výbor. 327 s.