

U rybníčka

L.BO.182

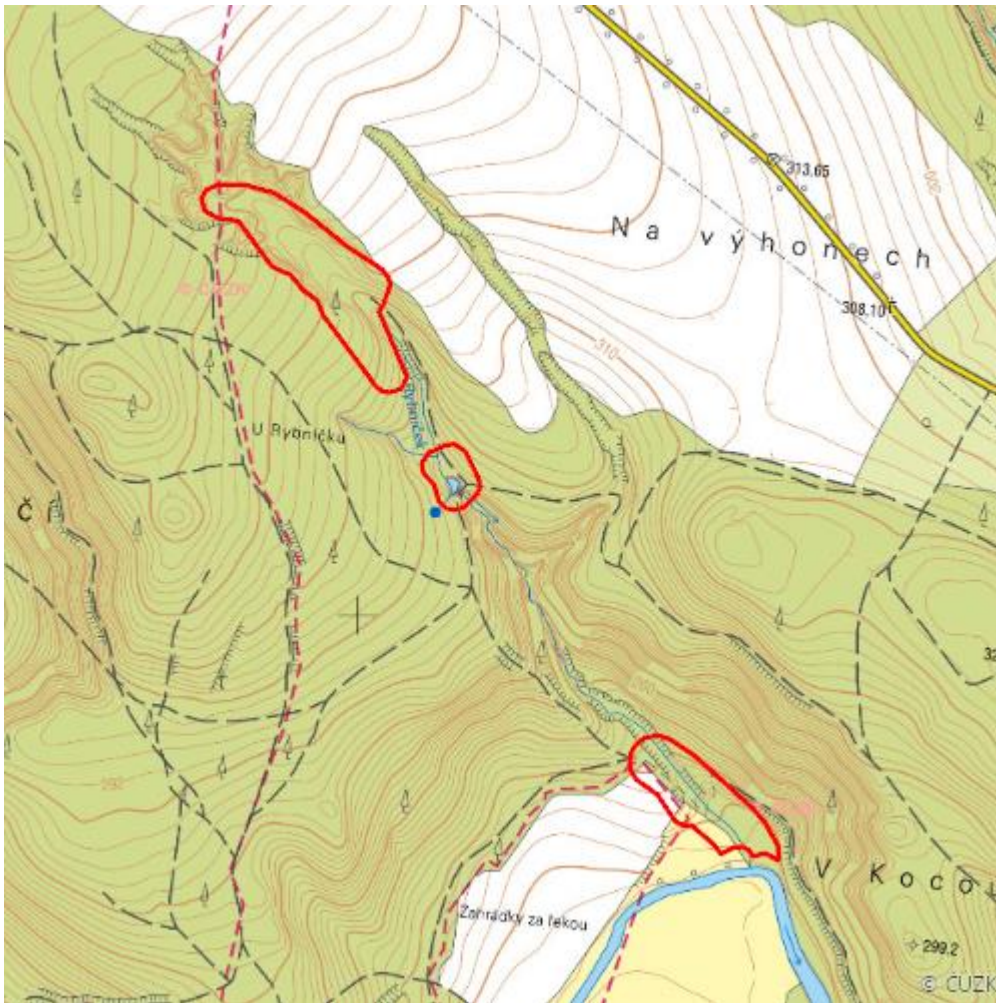

| | |
|---------------------------|------------------------------|
| Localisation: | 49.129548N 16.302983E |
| Area: | 4.427 ha |
| Category: | Wetlands of local importance |
| Wetland's type: | 2, 4, 13 |
| Reason protection: | Am |
| Altitude: | 243 - 332 m |

Natural habitats

| Habitat code | Habitat name | Code of the habitat type | Name the habitat type | Area | Relative area (%) | Habitat quality (1-4) |
|--------------|--|--------------------------|--|----------|-------------------|-----------------------|
| L2.2 | Údolní jasanovo-olšové luhy | 91E0 | Smíšené jasanovo-olšové lužní lesy temperátní a boreální Evropy (<i>Alno-Padion</i> , <i>Alnion incanae</i> , <i>Salicion albae</i>) | 1.497 ha | 33.82 | 3.61 |
| L3.1 | Hercynské dubohabřiny | 9170 | Dubohabřiny asociace <i>Galio-Carpinetum</i> | 1.041 ha | 23.51 | 2.19 |
| L4 | Suťové lesy | 9180 | Lesy svazu <i>Tilio-Acerion</i> na svazích, sutích a v roklicích | 0.786 ha | 17.76 | 2.92 |
| V1G | Makrofytní vegetace přirozeně eutrofních a mezotrofních stojatých vod, porosty bez ochrannářsky významných vodních makrofytů | -- | -- | 0.061 ha | 1.37 | 3 |

List of species of conservation finding database

| Category | Latin name of the species | Czech name of the species | Protection category (Law 114/92 Sb.) | Directive of birds/habitats | Red list | Invasiveness (i) | Year of last record |
|---------------|--|---------------------------|--------------------------------------|-----------------------------|-----------------|------------------|---------------------|
| Obojživelníci | <i>Salamandra salamandra</i> | mlok skvrnitý | Silně ohrožený | -- | Zranitelný (VU) | -- | 2019 |

Literature

CHYTIL, J.; HAKROVÁ, P.; HUDEC, K. (eds.) et al. (1999). *Mokřady České republiky: Přehled vodních a mokřadních lokalit České republiky*. Mikulov: Český ramsarský výbor. 327 s.