

Ve Šperkotně

L.KL.11

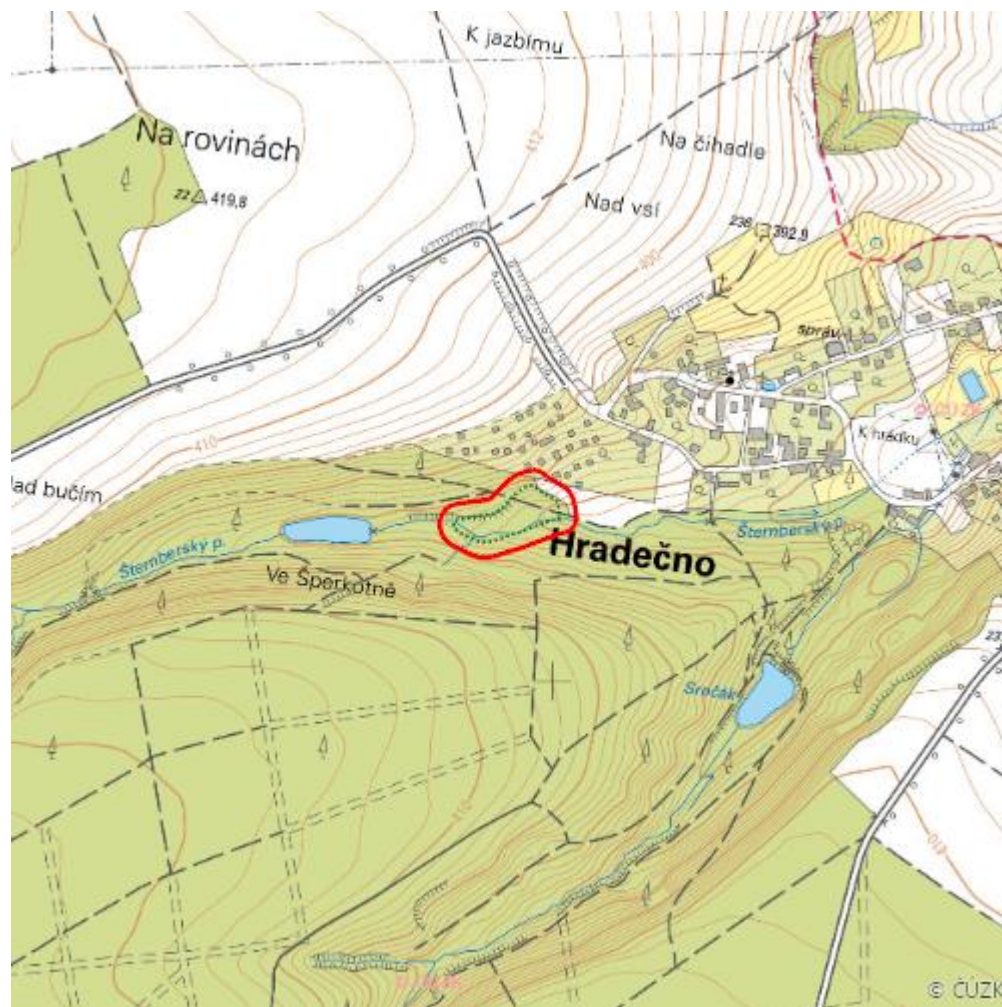

| | |
|----------------------------------|------------------------------|
| Localisation: | 50.18658N 13.986469E |
| Area: | 1.326 ha |
| Category: | Wetlands of local importance |
| The degree of protection: | NM |
| Reason protection: | B |
| Altitude: | 393 - 400 m |

Natural habitats

| Habitat code | Habitat name | Code of the habitat type | Name the habitat type | Area | Relative area (%) | Habitat quality (1-4) |
|--------------|-----------------------------|--------------------------|--|----------|-------------------|-----------------------|
| L2.2 | Údolní jasanovo-olšové luhy | 91E0 | Smíšené jasanovo-olšové lužní lesy temperátní a boreální Evropy (<i>Alno-Padion</i> , <i>Alnion incanae</i> , <i>Salicion albae</i>) | 0.603 ha | 45.44 | 2.04 |
| L3.1 | Hercynské dubohabřiny | 9170 | Dubohabřiny asociace <i>Galio-Carpinetum</i> | 0.240 ha | 18.1 | 2 |
| R1.3 | Lesní pěnovcová prameniště | 7220 | Petrifikující prameny s tvorbou pěnovců (<i>Cratoneurion</i>) | 0.036 ha | 2.68 | 2 |

List of species of conservation finding database

| Category | Latin name of the species | Czech name of the species | Protection category (Law 114/92 Sb.) | Directive of birds/habitats | Red list | Invasiveness (i) | Year of last record |
|------------------|----------------------------|---------------------------|--------------------------------------|-----------------------------|---------------------|------------------|---------------------|
| Cévnaté rostliny | <i>Bromus ramosus</i> | sveřep větevnatý | -- | -- | Téměř ohrožený (NT) | -- | 2017 |
| Cévnaté rostliny | <i>Trollius altissimus</i> | upolín nejvyšší | Ohrožený | -- | Zranitelný (VU) | -- | 2016 |

Literature

CHYTIL, J.; HAKROVÁ, P.; HUDEC, K. (eds.) et al. (1999). *Mokřady České republiky: Přehled vodních a mokřadních lokalit České republiky*. Mikulov: Český Ramsarský výbor. 327 s.