

V Mezence

L.PE.16

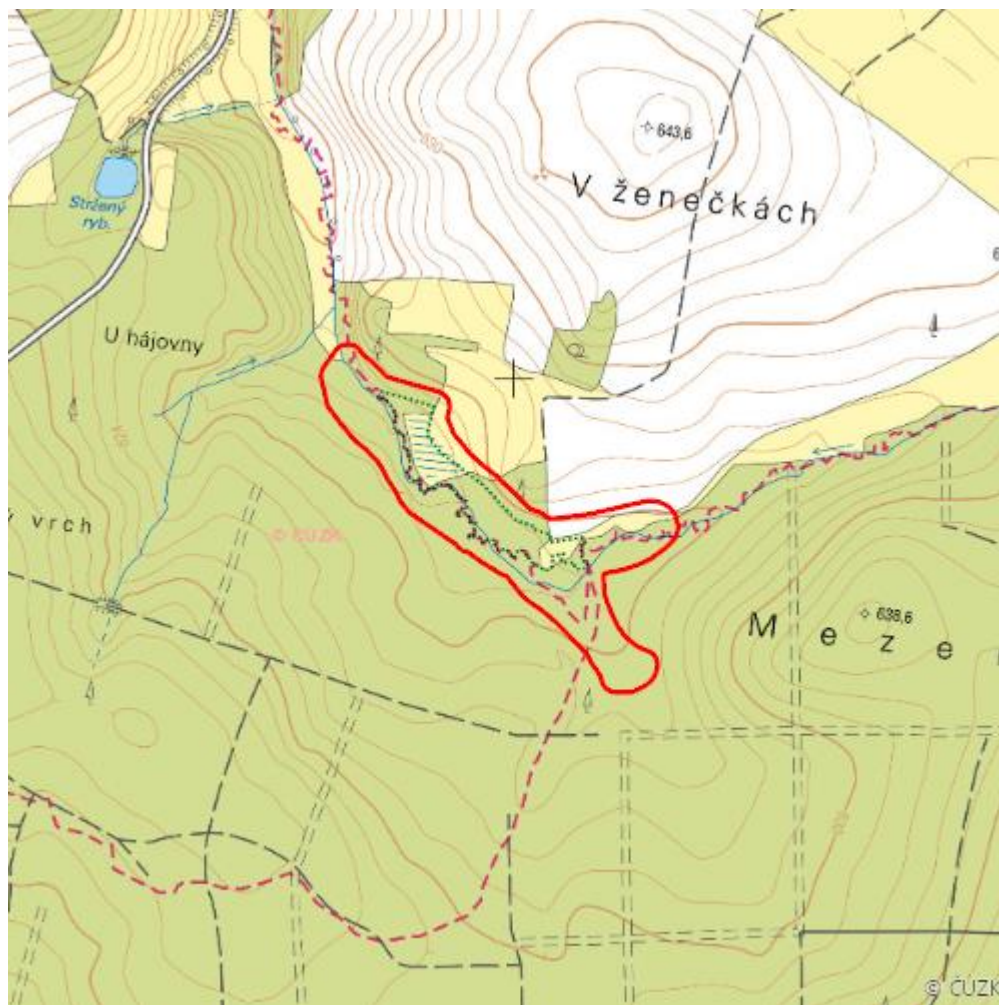

| | |
|----------------------------------|------------------------------|
| Localisation: | 49.335418N 15.187364E |
| Area: | 6.459 ha |
| Category: | Wetlands of local importance |
| Wetland's type: | 2, 5, 8 |
| The degree of protection: | NR |
| Reason protection: | Am |
| Altitude: | 639 - 643 m |

Natural habitats

| Habitat code | Habitat name | Code of the habitat type | Name the habitat type | Area | Relative area (%) | Habitat quality (1-4) |
|--------------|--|--------------------------|--|----------|-------------------|-----------------------|
| L2.2A | Údolní jasanovo-olšové luhy, typické porosty | 91E0 | Smíšené jasanovo-olšové lužní lesy temperátní a boreální Evropy (<i>Alno-Padion</i> , <i>Alnion incanae</i> , <i>Salicion albae</i>) | 1.063 ha | 16.45 | 1 |
| L2.2B | Údolní jasanovo-olšové luhy, netypické a degradované porosty | -- | -- | 0.932 ha | 14.43 | 2.01 |
| R2.2 | Nevápnitá mechová slatiniště | 7140 | Přechodová rašeliniště a třasoviště | 0.222 ha | 3.44 | 1 |
| T1.1 | Mezofilní ovsíkové louky | 6510 | Extenzivní sečené louky nížin až podhůří (<i>Arrhenatherion</i> , <i>Brachypodio-Centaureion nemoralis</i>) | 0.254 ha | 3.92 | 2 |
| T1.5 | Vlhké pcháčové louky | -- | -- | 0.792 ha | 12.26 | 3.4 |
| T1.6 | Vlhká tužebníková lada | 6430 | Vlhkomilná vysokobylinná lemová společenstva nížin a horského až alpského stupně | 0.440 ha | 6.8 | 1 |

List of species of conservation finding database

| Category | Latin name of the species | Czech name of the species | Protection category (Law 114/92 Sb.) | Directive of birds/habitats | Red list | Invasiveness (i) | Year of last record |
|------------------|-------------------------------|---------------------------|--------------------------------------|-----------------------------|---------------------|------------------|---------------------|
| Cévnaté rostliny | <i>Carex flava</i> | ostřice rusá | -- | -- | Téměř ohrožený (NT) | -- | 2019 |
| Cévnaté rostliny | <i>Impatiens glandulifera</i> | netýkavka žláznatá | -- | -- | -- | BL2 | 2019 |

| Category | Latin name of the species | Czech name of the species | Protection category (Law 114/92 Sb.) | Directive of birds/habitats | Red list | Invasiveness (i) | Year of last record |
|------------------|----------------------------|---------------------------|--------------------------------------|-----------------------------|----------|------------------|---------------------|
| Cévnaté rostliny | <i>Pinguicula vulgaris</i> | tučnice obecná | Silně ohrožený | -- | -- | -- | 2019 |
| Mechorosty | <i>Sphagnum palustre</i> | rašeliník člunkolistý | -- | HD V | -- | -- | 2014 |
| Mechorosty | <i>Sphagnum sp.</i> | -- | -- | HD V | -- | -- | 2019 |

Photos



Literature

CHYTIL, J.; HAKROVÁ, P.; HUDEC, K. (eds.) et al. (1999). *Mokřady České republiky: Přehled vodních a mokřadních lokalit České republiky*. Mikulov: Český ramsarský výbor. 327 s.