

U nádrže

L.PV.18

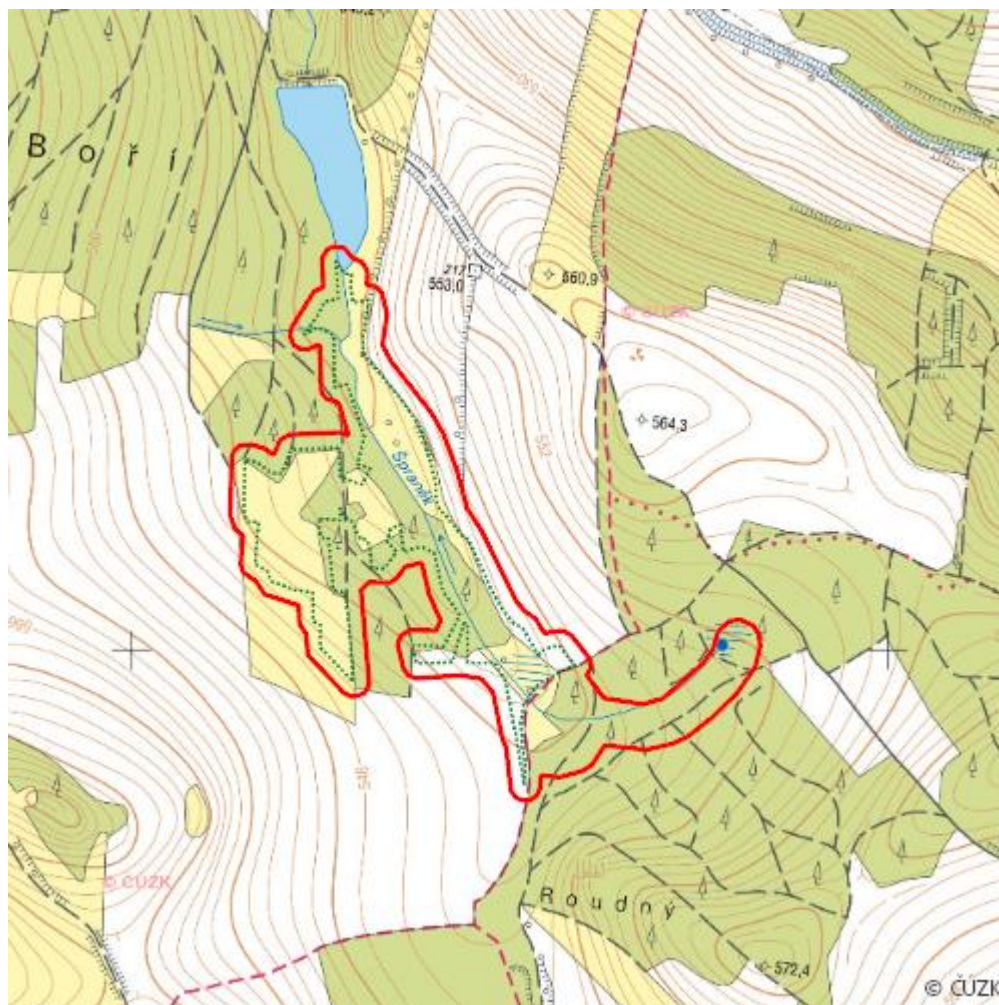

| | |
|----------------------------------|------------------------------|
| Localisation: | 49.636062N 16.8473E |
| Area: | 15.189 ha |
| Category: | Wetlands of local importance |
| Wetland's type: | 2, 5 |
| The degree of protection: | NM |
| Reason protection: | Am |
| Altitude: | 533 - 559 m |

Natural habitats

| Habitat code | Habitat name | Code of the habitat type | Name the habitat type | Area | Relative area (%) | Habitat quality (1-4) |
|--------------|-----------------------------------|--------------------------|--|----------|-------------------|-----------------------|
| K1 | Mokřadní vrbiny | -- | -- | 0.146 ha | 0.96 | 2 |
| L2.2 | Údolní jasanovo-olšové luhy | 91E0 | Smíšené jasanovo-olšové lužní lesy temperátní a boreální Evropy (<i>Alno-Padion</i> , <i>Alnion incanae</i> , <i>Salicion albae</i>) | 2.649 ha | 17.44 | 2.39 |
| L5.1 | Květnaté bučiny | 9130 | Bučiny asociace <i>Asperulo-Fagetum</i> | 0.258 ha | 1.7 | 4 |
| L5.4 | Acidofilní bučiny | 9110 | Bučiny asociace <i>Luzulo-Fagetum</i> | 0.073 ha | 0.48 | 4 |
| T1.1 | Mezofilní ovsíkové louky | 6510 | Extenzivní sečené louky nížin až podhůří (<i>Arrhenatherion</i> , <i>Brachypodio-Centaureion nemoralis</i>) | 0.556 ha | 3.66 | 2 |
| T1.5 | Vlhké pcháčové louky | -- | -- | 1.757 ha | 11.56 | 2 |
| T1.9 | Střídavě vlhké bezkolencové louky | 6410 | Bezkolencové louky na vápnatých, rašelinných nebo hlinito-jílovitých půdách (<i>Molinion caeruleae</i>) | 0.444 ha | 2.92 | 2 |

List of species of conservation finding database

| Category | Latin name of the species | Czech name of the species | Protection category (Law 114/92 Sb.) | Directive of birds/habitats | Red list | Invasiveness (i) | Year of last record |
|------------------|--------------------------------------|---------------------------|--------------------------------------|-----------------------------|---------------------|------------------|---------------------|
| Cévnaté rostliny | Impatiens parviflora | netýkavka malokvětá | -- | -- | -- | GL | 2010 |
| Motýli | Coenonympha arcania | okáč strdivkový | -- | -- | Téměř ohrožený (NT) | -- | 2018 |

| Category | Latin name of the species | Czech name of the species | Protection category (Law 114/92 Sb.) | Directive of birds/ habitats | Red list | Invasiveness (i) | Year of last record |
|----------|---|---------------------------|--------------------------------------|------------------------------|---------------------|------------------|---------------------|
| Motýli | <i>Phengaris nausithous</i> | modrásek bahenní | Silně ohrožený | HD II, HD IV | Téměř ohrožený (NT) | -- | 2018 |
| Ptáci | <i>Dryocopus martius</i> | datel černý | -- | BD I | -- | -- | 2018 |

Literature

CHYTIL, J.; HAKROVÁ, P.; HUDEC, K. (eds.) et al. (1999). *Mokřady České republiky: Přehled vodních a mokřadních lokalit České republiky*. Mikulov: Český ramsarský výbor. 327 s.