

# Mechové jezírko

L.SM.08

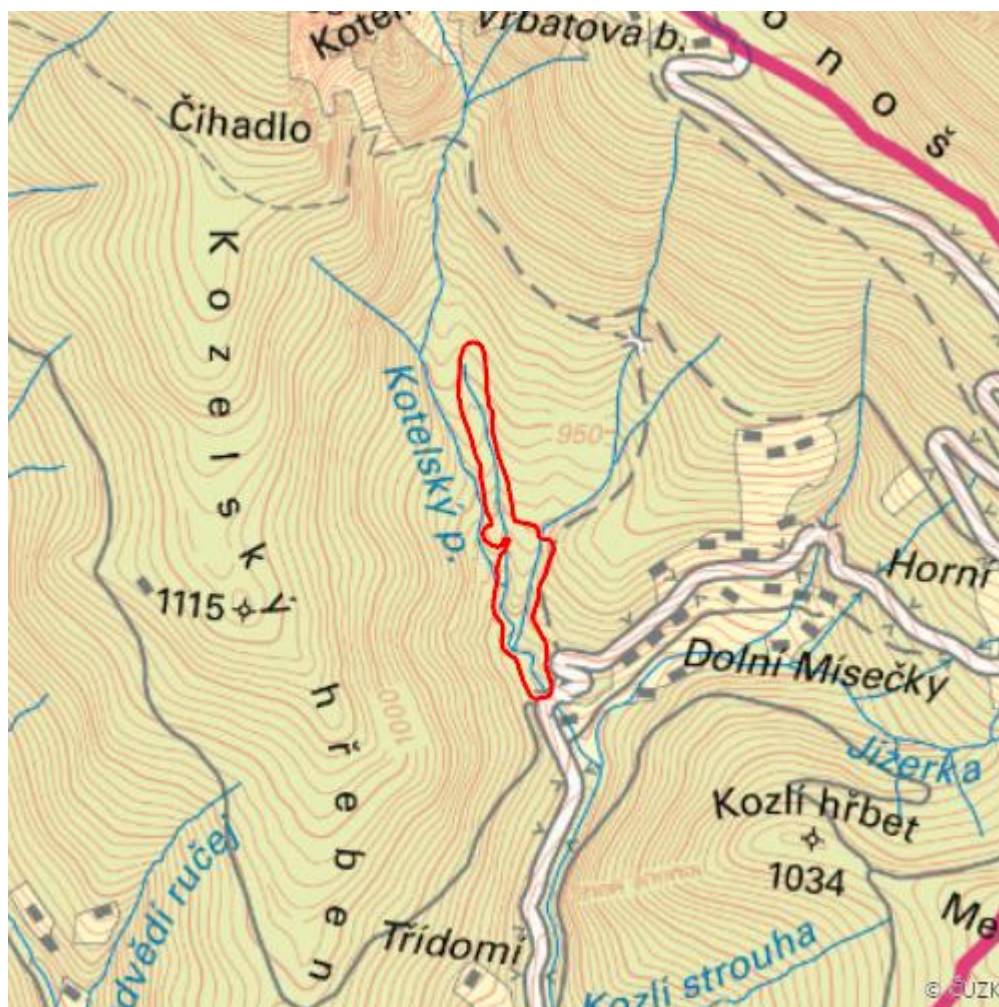

|                                  |                              |
|----------------------------------|------------------------------|
| <b>Localisation:</b>             | 50.736682N 15.54229E         |
| <b>Area:</b>                     | 12.720 ha                    |
| <b>Category:</b>                 | Wetlands of local importance |
| <b>Wetland's type:</b>           | 9                            |
| <b>The degree of protection:</b> | SCI, NP, SPA                 |
| <b>Reason protection:</b>        | KE, Br                       |
| <b>Altitude:</b>                 | 818 - 950 m                  |

## Natural habitats

| Habitat code | Habitat name      | Code of the habitat type | Name the habitat type                  | Area     | Relative area (%) | Habitat quality (1-4) |
|--------------|-------------------|--------------------------|--|----------|-------------------|-----------------------|
| L5.4         | Acidofilní bučiny | 9110                     | Bučiny asociace <i>Luzulo-Fagetum</i>  | 0.622 ha | 4.89              | 1                     |
| L9.2B        | Podmáčené smrčiny | 9410                     | Acidofilní smrčiny (Vaccinio-Piceetea) | 0.186 ha | 1.46              | 1                     |

## List of species of conservation finding database

| Category         | Latin name of the species                  | Czech name of the species | Protection category (Law 114/92 Sb.) | Directive of birds/habitats | Red list         | Invasiveness (i) | Year of last record |
|------------------|--|---------------------------|--------------------------------------|-----------------------------|------------------|------------------|---------------------|
| Cévnaté rostliny | <i>Gentiana asclepiadea</i>                | hořec tolitovitý          | Ohrožený                             | --                          | --               | --               | 2014                |
| Cévnaté rostliny | <i>Lycopodium annotinum</i>                | plavuň pučivá             | Ohrožený                             | HD V                        | --               | --               | 2014                |
| Cévnaté rostliny | <i>Myosotis palustris subsp. palustris</i> | pomněnka bahenní pravá    | --                                   | --                          | Chybí údaje (DD) | --               | 2014                |
| Cévnaté rostliny | <i>Streptopus amplexifolius</i>            | čípek objímavý            | --                                   | --                          | Zranitelný (VU)  | --               | 2014                |
| Cévnaté rostliny | <i>Veratrum album subsp. lobelianum</i>    | kýchavice bílá Lobelova   | Ohrožený                             | --                          | --               | --               | 2014                |
| Mechorosty       | <i>Sphagnum fallax</i>                     | rašeliník křivolistý      | --                                   | HD V                        | --               | --               | 2014                |
| Mechorosty       | <i>Sphagnum girgensohnii</i>               | rašeliník Girgensohnův    | --                                   | HD V                        | --               | --               | 2014                |
| Mechorosty       | <i>Sphagnum sp.</i>                        | --                        | --                                   | HD V                        | --               | --               | 2014                |

## Literature

CHYTIL, J.; HAKROVÁ, P.; HUDEC, K. (eds.) et al. (1999). *Mokřady České republiky: Přehled vodních a mokřadních lokalit České republiky*. Mikulov: Český ramsarský výbor. 327 s.