

Svahová prameniště v Kožůšku

L.VS.88

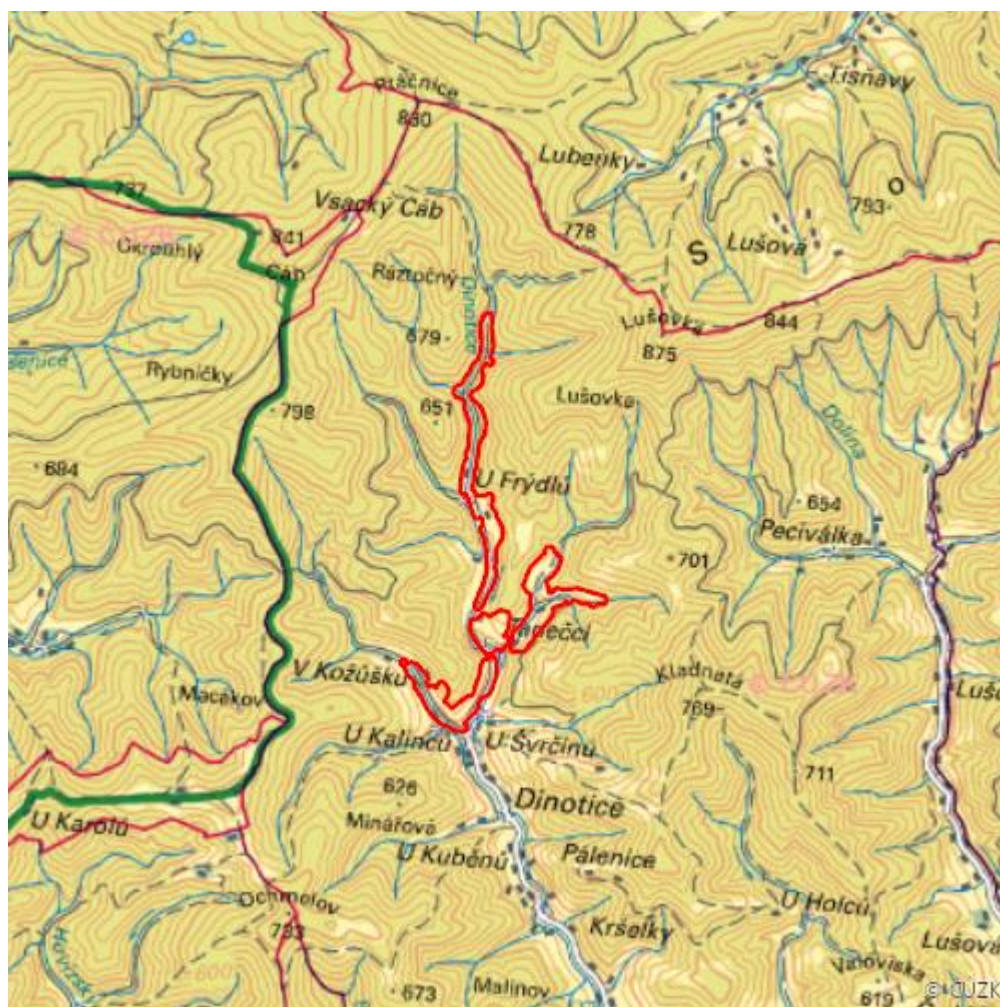

| | |
|----------------------------------|------------------------------|
| Localisation: | 49.361012N 18.108928E |
| Area: | 48.831 ha |
| Category: | Wetlands of local importance |
| Wetland's type: | 1 |
| The degree of protection: | SCI, PLA, SPA |
| Reason protection: | B |
| Altitude: | 493 - 700 m |

Natural habitats

| Habitat code | Habitat name | Code of the habitat type | Name the habitat type | Area | Relative area (%) | Habitat quality (1-4) |
|--------------|--|--------------------------|--|-----------|-------------------|-----------------------|
| K2.1 | Vrbové křoviny hlinitých a písčitých náplavů | -- | -- | 0.059 ha | 0.12 | 1 |
| K3 | Vysoké mezofilní a xerofilní křoviny | -- | -- | 0.482 ha | 0.99 | 2 |
| L2.2A | Údolní jasanovo-olšové luhy, typické porosty | 91E0 | Smíšené jasanovo-olšové lužní lesy temperátní a boreální Evropy (<i>Alno-Padion</i> , <i>Alnion incanae</i> , <i>Salicion albae</i>) | 1.493 ha | 3.06 | 2 |
| L2.2B | Údolní jasanovo-olšové luhy, netypické a degradované porosty | -- | -- | 0.111 ha | 0.23 | 3.96 |
| L5.1 | Květnaté bučiny | 9130 | Bučiny asociace <i>Asperulo-Fagetum</i> | 8.092 ha | 16.57 | 2.07 |
| M1.5 | Pobřežní vegetace potoků | -- | -- | 0.002 ha | -- | 3 |
| M5 | Devětsilové lemy horských potoků | 6430 | Vlhkomilná vysokobylinná lemová společenstva nížin a horského až alpského stupně | 1.106 ha | 2.27 | 1.18 |
| R2.1 | Vápnitá slatiniště | 7230 | Zásaditá slatiniště | 0.003 ha | 0.01 | 2 |
| T1.1 | Mezofilní ovsíkové louky | 6510 | Extenzivní sečené louky nížin až podhůří (<i>Arrhenatherion</i> , <i>Brachypodio-Centaureion nemoralis</i>) | 13.658 ha | 27.97 | 1.43 |
| T1.10 | Vegetace vlhkých narušovaných půd | -- | -- | 0.005 ha | 0.01 | 2 |

| Habitat code | Habitat name | Code of the habitat type | Name the habitat type | Area | Relative area (%) | Habitat quality (1-4) |
|--------------|--|--------------------------|---|----------|-------------------|-----------------------|
| T1.3 | Poháňkové pastviny | -- | -- | 4.834 ha | 9.9 | 1.35 |
| T1.5 | Vlhké pcháčové louky | -- | -- | 4.148 ha | 8.49 | 1.64 |
| T1.6 | Vlhká tužebníková lada | 6430 | Vlhkomilná vysokobylinná lemová společenstva nížin a horského až alpínského stupně | 0.252 ha | 0.52 | 2 |
| T2.3A | Podhorské a horské smilkové trávníky s rozptýlenými porosty jalovce obecného (<i>Juniperus communis</i>) | 5130 | Formace jalovce obecného (<i>Juniperus communis</i>) na vřesovištích nebo vápnitých trávnících | 0.527 ha | 1.08 | 2 |
| T2.3B | Podhorské a horské smilkové trávníky bez výskytu jalovce obecného (<i>Juniperus communis</i>) | 6230 | Druhově bohaté smilkové louky na silikátových podložích v horských oblastech (a v kontinentální Evropě v podhorských oblastech) | 0.472 ha | 0.97 | 1.78 |
| T4.2 | Mezofilní bylinné lemy | -- | -- | 0.010 ha | 0.02 | 1 |

List of species of conservation finding database

| Category | Latin name of the species | Czech name of the species | Protection category (Law 114/92 Sb.) | Directive of birds/habitats | Red list | Invasiveness (i) | Year of last record |
|------------------|---|---------------------------|--------------------------------------|-----------------------------|---------------------|------------------|---------------------|
| Brouci | <i>Carabus variolosus</i> | střevlík hrbolatý | Silně ohrožený | HD II, HD IV | Téměř ohrožený (NT) | -- | 2020 |
| Cévnaté rostliny | <i>Anemone sylvestris</i> | sasanka lesní | Ohrožený | -- | Ohrožený (EN) | -- | 2021 |

| Category | Latin name of the species | Czech name of the species | Protection category (Law 114/92 Sb.) | Directive of birds/habitats | Red list | Invasiveness (i) | Year of last record |
|------------------|--|---------------------------|--------------------------------------|-----------------------------|------------------------|------------------|---------------------|
| Cévnaté rostliny | <i>Arrhenatherum elatius</i> | ovsík vyvýšený | -- | -- | -- | BL2 | 2017 |
| Cévnaté rostliny | <i>Carex flava</i> | ostřice rusá | -- | -- | Téměř ohrožený (NT) | -- | 2014 |
| Cévnaté rostliny | <i>Cirsium acaule</i> | pcháč bezlodyžný | -- | -- | Téměř ohrožený (NT) | -- | 2017 |
| Cévnaté rostliny | <i>Cirsium arvense</i> | pcháč oset | -- | -- | -- | BL3 | 2017 |
| Cévnaté rostliny | <i>Epipactis palustris</i> | kruštík bahenní | Silně ohrožený | -- | Zranitelný (VU) | -- | 2014 |
| Cévnaté rostliny | <i>Eriophorum latifolium</i> | suchopýr široolistý | -- | -- | Ohrožený (EN) | -- | 2014 |
| Cévnaté rostliny | <i>Gladiolus imbricatus</i> | mečík střežovitý | Silně ohrožený | -- | Zranitelný (VU) | -- | 2017 |
| Cévnaté rostliny | <i>Juniperus communis</i> | jalovec obecný | -- | -- | Téměř ohrožený (NT) | -- | 2017 |
| Cévnaté rostliny | <i>Robinia pseudacacia</i> | trnovník akát | -- | -- | -- | BL2 | 2017 |
| Cévnaté rostliny | <i>Salix daphnoides</i> | vrba lýkocová | -- | -- | Ohrožený (EN) | -- | 2021 |
| Cévnaté rostliny | <i>Valeriana simplicifolia</i> | kozlík celolistý | -- | -- | Téměř ohrožený (NT) | -- | 2014 |
| Motýli | <i>Apatura iris</i> | batolec duhový | Ohrožený | -- | -- | -- | 2019 |
| Motýli | <i>Argynnis niobe</i> | perleťovec maceškový | -- | -- | Kriticky ohrožený (CR) | -- | 2019 |
| Motýli | <i>Boloria euphrosyne</i> | perleťovec fialkový | -- | -- | Zranitelný (VU) | -- | 2019 |
| Motýli | <i>Boloria selene</i> | perleťovec dvanáctitečný | -- | -- | Téměř ohrožený (NT) | -- | 2019 |
| Motýli | <i>Cupido minimus</i> | modrásek nejmenší | -- | -- | Zranitelný (VU) | -- | 2019 |
| Motýli | <i>Cyaniris semiargus</i> | modrásek lesní | -- | -- | Zranitelný (VU) | -- | 2019 |
| Motýli | <i>Hesperia comma</i> | soumračník čárkovaný | -- | -- | Zranitelný (VU) | -- | 2019 |

| Category | Latin name of the species | Czech name of the species | Protection category (Law 114/92 Sb.) | Directive of birds/habitats | Red list | Invasiveness (i) | Year of last record |
|---------------|--|---------------------------|--------------------------------------|-----------------------------|---------------------|------------------|---------------------|
| Motýli | <i>Iphiclides podalirius</i> | otakárek ovocný | Ohrožený | -- | Téměř ohrožený (NT) | -- | 2017 |
| Motýli | <i>Lycaena hippothoe</i> | ohniváček modroleký | -- | -- | Téměř ohrožený (NT) | -- | 2019 |
| Motýli | <i>Lycaena virgaureae</i> | ohniváček celíkový | -- | -- | Téměř ohrožený (NT) | -- | 2019 |
| Motýli | <i>Melitaea athalia</i> | hnědásek jitrocelový | -- | -- | Téměř ohrožený (NT) | -- | 2019 |
| Motýli | <i>Melitaea cinxia</i> | hnědásek kostkovaný | -- | -- | Zranitelný (VU) | -- | 2013 |
| Motýli | <i>Papilio machaon</i> | otakárek fenyklový | Ohrožený | -- | -- | -- | 2019 |
| Motýli | <i>Phengaris nausithous</i> | modrásek bahenní | Silně ohrožený | HD II, HD IV | Téměř ohrožený (NT) | -- | 2019 |
| Motýli | <i>Phengaris teleius</i> | modrásek očkovaný | Silně ohrožený | HD II, HD IV | Zranitelný (VU) | -- | 2019 |
| Motýli | <i>Plebejus argus</i> | modrásek černolemý | -- | -- | Téměř ohrožený (NT) | -- | 2019 |
| Motýli | <i>Polyommatus bellargus</i> | modrásek jetelový | -- | -- | Zranitelný (VU) | -- | 2019 |
| Motýli | <i>Satyrium w-album</i> | ostruháček jilmový | -- | -- | Téměř ohrožený (NT) | -- | 2019 |
| Motýli | <i>Zygaena purpuralis</i> | vřetenuška mateřídoušková | -- | -- | Téměř ohrožený (NT) | -- | 2019 |
| Obojživelníci | <i>Bufo bufo</i> | ropucha obecná | Ohrožený | -- | Zranitelný (VU) | -- | 2020 |
| Obojživelníci | <i>Rana temporaria</i> | skokan hnědý | -- | HD V | Zranitelný (VU) | -- | 2018 |
| Obojživelníci | <i>Salamandra salamandra</i> | mlok skvrnitý | Silně ohrožený | -- | Zranitelný (VU) | -- | 2020 |
| Plazi | <i>Lacerta agilis</i> | ještěrka obecná | Silně ohrožený | HD IV | Zranitelný (VU) | -- | 2020 |
| Ptáci | <i>Accipiter nisus</i> | krahujec obecný | Silně ohrožený | -- | Zranitelný (VU) | -- | 2020 |

| Category | Latin name of the species | Czech name of the species | Protection category (Law 114/92 Sb.) | Directive of birds/habitats | Red list | Invasiveness (i) | Year of last record |
|----------|--|---------------------------|--------------------------------------|-----------------------------|---------------------|------------------|---------------------|
| Ptáci | <i>Ciconia nigra</i> | čáp černý | Silně ohrožený | BD I | Zranitelný (VU) | -- | 2014 |
| Ptáci | <i>Corvus corax</i> | krkavec velký | Ohrožený | -- | -- | -- | 2019 |
| Ptáci | <i>Muscicapa striata</i> | lejsek šedý | Ohrožený | -- | -- | -- | 2019 |
| Ptáci | <i>Picus canus</i> | žluna šedá | -- | BD I | Zranitelný (VU) | -- | 2021 |
| Savci | <i>Lutra lutra</i> | vydra říční | Silně ohrožený | HD II, HD IV | Téměř ohrožený (NT) | -- | 2021 |
| Savci | <i>Sciurus vulgaris</i> | veverka obecná | Ohrožený | -- | Chybí údaje (DD) | -- | 2020 |
| Vážky | <i>Cordulegaster bidentata</i> | páskovec dvojjubý | -- | -- | Téměř ohrožený (NT) | -- | 2020 |

Literature

CHYTIL, J.; HAKROVÁ, P.; HUDEC, K. (eds.) et al. (1999). *Mokřady České republiky: Přehled vodních a mokřadních lokalit České republiky*. Mikulov: Český ramsarský výbor. 327 s.