

Ranské mokřady

N.HB.01

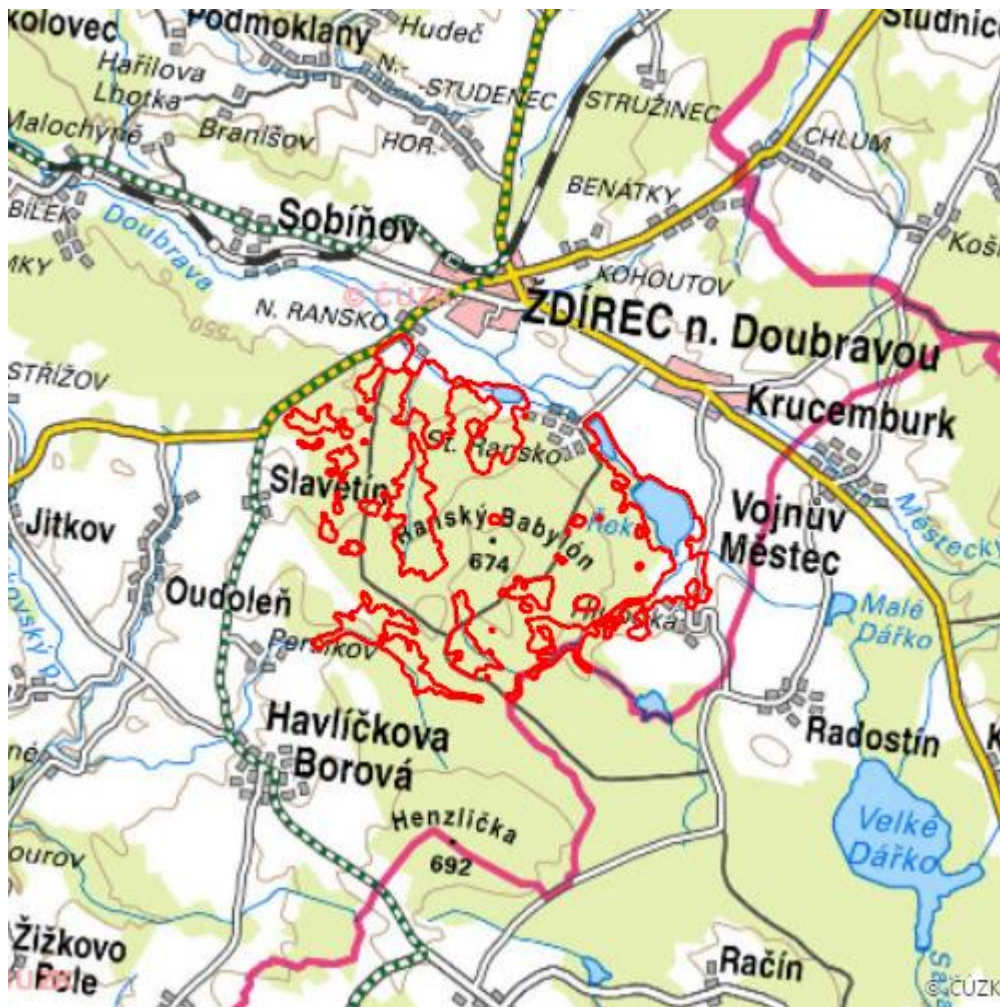

| | |
|----------------------------------|---------------------------------|
| Localisation: | 49.670338N 15.817309E |
| Area: | 551.690 ha |
| Category: | Wetlands of national importance |
| Wetland's type: | 1, 4, 5, 7, 8, 13 |
| The degree of protection: | SCI, PLA, NNR, NR |
| Reason protection: | Am |
| Altitude: | 535 - 654 m |

Characteristic

Komplex unikátních mokřadních biotopů ležících uvnitř a v okolí nově vyhlášené NPR Staré Ransko (1388 ha) na Českomoravské vrchovině. Lokalita je prameništěm řeky Doubravy (rybník Doubravník). Díky pestré geologické stavbě se jedná o území floristicky nesmírně bohaté, s pestrou mozaikou rostlinných společenstev. Nejbohatší jsou podmáčené olšiny na severních svazích Ranského Babylonu (Staré Ransko a Ranská bahna) s největšími výskytmi bledule jarní na celé Českomoravské vrchovině. Lokalita Ranská jezírka (PR) je pozůstatkem dřívější těžby železné rudy. V okolí rybníků Doubravník a Podhorský jsou vyvinuty rozsáhlé ostricové porosty a zrašelinělé okraje. Velmi rozsáhlé rašelinné louky s komplexem slatinných společenstev aluvia Doubravy jsou zachovány v návaznosti na litorál rybníka Řeka ve stejnojmenné PR.

Natural habitats

| Habitat code | Habitat name | Code of the habitat type | Name the habitat type | Area | Relative area (%) | Habitat quality (1-4) |
|--------------|--|--------------------------|--|------------|-------------------|-----------------------|
| K1 | Mokřadní vrbiny | -- | -- | 1.744 ha | 0.32 | 2.02 |
| K3 | Vysoké mezofilní a xerofilní křoviny | -- | -- | 0.025 ha | -- | 4 |
| L2.2 | Údolní jasanovo-olšové luhy | 91E0 | Smíšené jasanovo-olšové lužní lesy temperátní a boreální Evropy (<i>Alno-Padion</i> , <i>Alnion incanae</i> , <i>Salicion albae</i>) | 162.108 ha | 29.38 | 1.75 |
| L2.2A | Údolní jasanovo-olšové luhy, typické porosty | 91E0 | Smíšené jasanovo-olšové lužní lesy temperátní a boreální Evropy (<i>Alno-Padion</i> , <i>Alnion incanae</i> , <i>Salicion albae</i>) | 10.974 ha | 1.99 | 2.11 |
| L2.2B | Údolní jasanovo-olšové luhy, netypické a degradované porosty | -- | -- | 12.061 ha | 2.19 | 3.18 |
| L5.1 | Květnaté bučiny | 9130 | Bučiny asociace <i>Asperulo-Fagetum</i> | 11.168 ha | 2.02 | 2.39 |
| L5.4 | Acidofilní bučiny | 9110 | Bučiny asociace <i>Luzulo-Fagetum</i> | 9.634 ha | 1.75 | 2.02 |
| L8.1B | Boreokontinentální bory, ostatní porosty | -- | -- | 2.957 ha | 0.54 | 1.89 |

| Habitat code | Habitat name | Code of the habitat type | Name the habitat type | Area | Relative area (%) | Habitat quality (1-4) |
|--------------|--|--------------------------|---|-----------|-------------------|-----------------------|
| L9.2B | Podmáčené smrčiny | 9410 | Acidofilní smrčiny (Vaccinio-Piceetea) | 6.163 ha | 1.12 | 3.14 |
| M1.1 | Rákosiny eutrofních stojatých vod | -- | -- | 1.964 ha | 0.36 | 2.08 |
| M1.5 | Pobřežní vegetace potoků | -- | -- | 0.981 ha | 0.18 | 3.5 |
| M1.7 | Vegetace vysokých ostřic | -- | -- | 7.571 ha | 1.37 | 3.2 |
| R1.4 | Lesní prameniště bez tvorby pěnovců | -- | -- | 0.396 ha | 0.07 | 1.25 |
| R2.1 | Vápnitá slatiniště | 7230 | Zásaditá slatiniště | 0.179 ha | 0.03 | 1 |
| R2.2 | Nevápnitá mechová slatiniště | 7140 | Přechodová rašeliniště a třasoviště | 5.667 ha | 1.03 | 1.99 |
| S1.2 | Štěrbínová vegetace silikátových skal a drolin | 8220 | Chasmodytická vegetace silikátových skalnatých svahů | 0.095 ha | 0.02 | 1 |
| T1.1 | Mezofilní ovsíkové louky | 6510 | Extenzivní sečené louky nížin až podhůří (<i>Arrhenatherion</i> , <i>Brachypodio-Centaureion nemoralis</i>) | 6.791 ha | 1.23 | 2.17 |
| T1.5 | Vlhké pcháčové louky | -- | -- | 32.626 ha | 5.91 | 2.39 |
| T1.6 | Vlhká tužebníková lada | 6430 | Vlhkomilná vysokobylinná lemová společenstva nížin a horského až alpského stupně | 4.629 ha | 0.84 | 2.43 |
| T1.9 | Střídavě vlhké bezkolencové louky | 6410 | Bezkolencové louky na vápnatých, rašelinných nebo hlinito-jílovitých půdách (<i>Molinion caeruleae</i>) | 4.804 ha | 0.87 | 2.09 |

| Habitat code | Habitat name | Code of the habitat type | Name the habitat type | Area | Relative area (%) | Habitat quality (1-4) |
|--------------|--|--------------------------|---|-----------|-------------------|-----------------------|
| T2.3B | Podhorské a horské smilkové trávníky bez výskytu jalovce obecného (<i>Juniperus communis</i>) | 6230 | Druhově bohaté smilkové louky na silikátových podložích v horských oblastech (a v kontinentální Evropě v podhorských oblastech) | 3.082 ha | 0.56 | 2.05 |
| V1F | Makrofytní vegetace přirozeně eutrofních a mezotrofních stojatých vod, porosty bez druhů charakteristických pro V1A-V1E | 3150 | Přirozené eutrofní vodní nádrže s vegetací typu <i>Magnopotamion</i> nebo <i>Hydrocharition</i> | 9.452 ha | 1.71 | 1.95 |
| V1G | Makrofytní vegetace přirozeně eutrofních a mezotrofních stojatých vod, porosty bez ochranných významných vodních makrofytů | -- | -- | 45.400 ha | 8.23 | 1.94 |
| V2C | Makrofytní vegetace mělkých stojatých vod, ostatní porosty | -- | -- | 0.359 ha | 0.07 | 2 |
| V3 | Makrofytní vegetace oligotrofních jezírek a tůní | 3160 | Přirozená dystrofní jezera a tůně | 2.636 ha | 0.48 | 1.36 |
| V4A | Makrofytní vegetace vodních toků, porosty aktuálně přítomných vodních makrofytů | 3260 | Nížinné až horské vodní toky s vegetací svazů <i>Ranunculion fluitantis</i> a <i>Callitricho-Batrachion</i> | 0.540 ha | 0.1 | 1 |

| Habitat code | Habitat name | Code of the habitat type | Name the habitat type | Area | Relative area (%) | Habitat quality (1-4) |
|--------------|--|--------------------------|---|----------|-------------------|-----------------------|
| V4B | Makrofytní vegetace vodních toků, stanoviště s potenciálním výskytem vodních makrofytů nebo se zjevně přirozeným či přírodě blízkým charakterem koryta | -- | -- | 5.741 ha | 1.04 | 1.03 |
| V5 | Vegetace parožnatek | 3140 | Tvrdé oligo-mezotrofní vody s bentickou vegetací parožnatek | 0.235 ha | 0.04 | 1 |

List of species of conservation finding database

| Category | Latin name of the species | Czech name of the species | Protection category (Law 114/92 Sb.) | Directive of birds/habitats | Red list | Invasiveness (i) | Year of last record |
|-------------|--------------------------------------|---------------------------|--------------------------------------|-----------------------------|---------------------|------------------|---------------------|
| Blanokřídlí | <i>Formica rufa</i> | mravenec lesní | Ohrožený | -- | -- | -- | 2019 |
| Brouci | <i>Agrilus subauratus</i> | -- | -- | -- | Zranitelný (VU) | -- | 2014 |
| Brouci | <i>Carabus ulrichii ulrichii</i> | -- | Ohrožený | -- | -- | -- | 2018 |
| Brouci | <i>Cryptocephalus decemmaculatus</i> | -- | -- | -- | Ohrožený (EN) | -- | 2014 |
| Brouci | <i>Donacia impressa</i> | -- | -- | -- | Ohrožený (EN) | -- | 2018 |
| Brouci | <i>Eubria palustris</i> | -- | -- | -- | Zranitelný (VU) | -- | 2014 |
| Brouci | <i>Harmonia axyridis</i> | slunéčko východní | -- | -- | -- | BL3 | 2018 |
| Brouci | <i>Ilybius subtilis</i> | -- | -- | -- | Téměř ohrožený (NT) | -- | 2013 |
| Brouci | <i>Lamprodila decipiens</i> | -- | -- | -- | Zranitelný (VU) | -- | 2014 |
| Brouci | <i>Orchesia luteipalpis</i> | -- | -- | -- | Zranitelný (VU) | -- | 2014 |

| Category | Latin name of the species | Czech name of the species | Protection category (Law 114/92 Sb.) | Directive of birds/habitats | Red list | Invasiveness (i) | Year of last record |
|------------------|---------------------------------|---------------------------|--------------------------------------|-----------------------------|------------------------|------------------|---------------------|
| Brouci | <i>Oxythyrea funesta</i> | zlatohlávek tmavý | Ohrožený | -- | -- | -- | 2019 |
| Brouci | <i>Pogonocherus ovatus</i> | -- | -- | -- | Téměř ohrožený (NT) | -- | 2014 |
| Brouci | <i>Scirtes orbicularis</i> | -- | -- | -- | Zranitelný (VU) | -- | 2014 |
| Brouci | <i>Tachyporus transversalis</i> | -- | -- | -- | Kriticky ohrožený (CR) | -- | 2014 |
| Brouci | <i>Zyras collaris</i> | -- | -- | -- | Zranitelný (VU) | -- | 2014 |
| Cévnaté rostliny | <i>Aesculus hippocastanum</i> | jírovec maďal | -- | -- | -- | WL | 2016 |
| Cévnaté rostliny | <i>Arrhenatherum elatius</i> | ovsík vyvýšený | -- | -- | -- | BL2 | 2016 |
| Cévnaté rostliny | <i>Carex appropinquata</i> | ostřice odchylná | -- | -- | Téměř ohrožený (NT) | -- | 2018 |
| Cévnaté rostliny | <i>Carex cespitosa</i> | ostřice trsnatá | -- | -- | Téměř ohrožený (NT) | -- | 2016 |
| Cévnaté rostliny | <i>Carex davalliana</i> | ostřice Davallova | Ohrožený | -- | Ohrožený (EN) | -- | 2016 |
| Cévnaté rostliny | <i>Carex diandra</i> | ostřice přiblá | -- | -- | Ohrožený (EN) | -- | 2016 |
| Cévnaté rostliny | <i>Carex dioica</i> | ostřice dvoudomá | Kriticky ohrožený | -- | Ohrožený (EN) | -- | 2016 |
| Cévnaté rostliny | <i>Carex flava</i> | ostřice rusá | -- | -- | Téměř ohrožený (NT) | -- | 2016 |
| Cévnaté rostliny | <i>Carex hartmanii</i> | ostřice Hartmanova | -- | -- | Téměř ohrožený (NT) | -- | 2016 |
| Cévnaté rostliny | <i>Carex lepidocarpa</i> | ostřice šupinoplodá | Silně ohrožený | -- | Ohrožený (EN) | -- | 2016 |
| Cévnaté rostliny | <i>Carex pseudocyperus</i> | ostřice nedošáchor | -- | -- | Téměř ohrožený (NT) | -- | 2020 |
| Cévnaté rostliny | <i>Carex umbrosa</i> | ostřice stinná | -- | -- | Téměř ohrožený (NT) | -- | 2016 |

| Category | Latin name of the species | Czech name of the species | Protection category (Law 114/92 Sb.) | Directive of birds/habitats | Red list | Invasiveness (i) | Year of last record |
|------------------|---|-------------------------------|--------------------------------------|-----------------------------|------------------------|------------------|---------------------|
| Cévnaté rostliny | <i>Cirsium arvense</i> | pcháč oset | -- | -- | -- | BL3 | 2016 |
| Cévnaté rostliny | <i>Crepis mollis subsp. hieracioides</i> | škarda měkká čertkusolistá | -- | -- | Téměř ohrožený (NT) | -- | 2016 |
| Cévnaté rostliny | <i>Dactylorhiza fuchsii</i> | prstnatec Fuchsův | Ohrožený | -- | -- | -- | 2021 |
| Cévnaté rostliny | <i>Dactylorhiza majalis</i> | prstnatec májový | Ohrožený | -- | Téměř ohrožený (NT) | -- | 2019 |
| Cévnaté rostliny | <i>Drosera rotundifolia</i> | rosnatka okrouhlostá | Silně ohrožený | -- | Zranitelný (VU) | -- | 2016 |
| Cévnaté rostliny | <i>Eleocharis ovata</i> | bahnička vejčitá | -- | -- | Téměř ohrožený (NT) | -- | 2018 |
| Cévnaté rostliny | <i>Eleocharis quinqueflora</i> | bahnička chudokvětá | Silně ohrožený | -- | Kriticky ohrožený (CR) | -- | 2016 |
| Cévnaté rostliny | <i>Elodea canadensis</i> | vodní mor kanadský | -- | -- | -- | WL | 2017 |
| Cévnaté rostliny | <i>Epilobium palustre</i> | vrbovka bahenní | -- | -- | Téměř ohrožený (NT) | -- | 2016 |
| Cévnaté rostliny | <i>Epilobium parviflorum</i> | vrbovka malokvětá | -- | -- | Téměř ohrožený (NT) | -- | 2016 |
| Cévnaté rostliny | <i>Eriophorum latifolium</i> | suchopýr širolistý | -- | -- | Ohrožený (EN) | -- | 2016 |
| Cévnaté rostliny | <i>Huperzia selago</i> | vranec jedlový | Ohrožený | -- | Téměř ohrožený (NT) | -- | 2015 |
| Cévnaté rostliny | <i>Impatiens parviflora</i> | netýkavka malokvětá | -- | -- | -- | GL | 2016 |
| Cévnaté rostliny | <i>Juncus alpinoarticulatus</i> | sítina alpská | -- | -- | Zranitelný (VU) | -- | 2016 |
| Cévnaté rostliny | <i>Knautia arvensis subsp. serpentinicola</i> | chrastavec rolní hadcový | -- | -- | Chybí údaje (DD) | -- | 2019 |
| Cévnaté rostliny | <i>Leucojum vernum</i> | bledule jarní | Ohrožený | -- | Téměř ohrožený (NT) | -- | 2020 |
| Cévnaté rostliny | <i>Lilium martagon</i> | lilie zlatohlavá | Ohrožený | -- | -- | -- | 2017 |

| Category | Latin name of the species | Czech name of the species | Protection category (Law 114/92 Sb.) | Directive of birds/habitats | Red list | Invasiveness (i) | Year of last record |
|------------------|--|---------------------------|--------------------------------------|-----------------------------|------------------------|------------------|---------------------|
| Cévnaté rostliny | <i>Menyanthes trifoliata</i> | vachta trojlistá | Ohrožený | -- | Téměř ohrožený (NT) | -- | 2016 |
| Cévnaté rostliny | <i>Nymphaea alba</i> | leknín bílý | Silně ohrožený | -- | Kriticky ohrožený (CR) | -- | 2016 |
| Cévnaté rostliny | <i>Nymphaea candida</i> | leknín bělostný | Silně ohrožený | -- | Ohrožený (EN) | -- | 2019 |
| Cévnaté rostliny | <i>Ophioglossum vulgatum</i> | hadí jazyk obecný | Ohrožený | -- | Zranitelný (VU) | -- | 2016 |
| Cévnaté rostliny | <i>Orthilia secunda</i> | hrušnice jednostranná | -- | -- | Téměř ohrožený (NT) | -- | 2014 |
| Cévnaté rostliny | <i>Parnassia palustris</i> | tolije bahenní | Ohrožený | -- | Ohrožený (EN) | -- | 2016 |
| Cévnaté rostliny | <i>Pedicularis palustris</i> | všivec bahenní | Silně ohrožený | -- | Ohrožený (EN) | -- | 2019 |
| Cévnaté rostliny | <i>Pedicularis sylvatica</i> | všivec lesní | Silně ohrožený | -- | Zranitelný (VU) | -- | 2016 |
| Cévnaté rostliny | <i>Platanthera bifolia</i> | vemeník dvoulistý | Ohrožený | -- | Zranitelný (VU) | -- | 2015 |
| Cévnaté rostliny | <i>Platanthera chlorantha</i> | vemeník zelenavý | Ohrožený | -- | Zranitelný (VU) | -- | 2020 |
| Cévnaté rostliny | <i>Polygala amarella</i> | vítod nahořklý | -- | -- | Chybí údaje (DD) | -- | 2012 |
| Cévnaté rostliny | <i>Polygala amarella subsp. amarella</i> | vítod nahořklý pravý | -- | -- | Ohrožený (EN) | -- | 2016 |
| Cévnaté rostliny | <i>Populus nigra</i> | topol černý | -- | -- | Chybí údaje (DD) | -- | 2016 |
| Cévnaté rostliny | <i>Potamogeton alpinus</i> | rdest alpský | Silně ohrožený | -- | Zranitelný (VU) | -- | 2018 |
| Cévnaté rostliny | <i>Potamogeton lucens</i> | rdest světlý | -- | -- | Téměř ohrožený (NT) | -- | 2018 |
| Cévnaté rostliny | <i>Potamogeton obtusifolius</i> | rdest tupolistý | -- | -- | Téměř ohrožený (NT) | -- | 2016 |
| Cévnaté rostliny | <i>Potentilla palustris</i> | zábělník bahenní | -- | -- | Téměř ohrožený (NT) | -- | 2018 |

| Category | Latin name of the species | Czech name of the species | Protection category (Law 114/92 Sb.) | Directive of birds/habitats | Red list | Invasiveness (i) | Year of last record |
|------------------|-------------------------------|---------------------------|--------------------------------------|-----------------------------|------------------------|------------------|---------------------|
| Cévnaté rostliny | <i>Pyrus pyraster</i> | hrušeň polnička | -- | -- | Téměř ohrožený (NT) | -- | 2016 |
| Cévnaté rostliny | <i>Reynoutria x bohemica</i> | křídlatka česká | -- | -- | -- | BL2 | 2016 |
| Cévnaté rostliny | <i>Salix pentandra</i> | vrba pětimužná | -- | -- | Téměř ohrožený (NT) | -- | 2016 |
| Cévnaté rostliny | <i>Sparganium natans</i> | zevar nejmenší | Silně ohrožený | -- | Zranitelný (VU) | -- | 2018 |
| Cévnaté rostliny | <i>Symphoricarpos albus</i> | pámelník bílý | -- | -- | -- | BL2 | 2016 |
| Cévnaté rostliny | <i>Taraxacum fataris</i> | pampeliška drůbeží | Ohrožený | -- | Kriticky ohrožený (CR) | -- | 2020 |
| Cévnaté rostliny | <i>Taraxacum hollandicum</i> | pampeliška nizozemská | Ohrožený | -- | Kriticky ohrožený (CR) | -- | 2020 |
| Cévnaté rostliny | <i>Taraxacum litigiosum</i> | pampeliška pochybná | Ohrožený | -- | Kriticky ohrožený (CR) | -- | 2020 |
| Cévnaté rostliny | <i>Taraxacum mendax</i> | pampeliška klamavá | Ohrožený | -- | Kriticky ohrožený (CR) | -- | 2020 |
| Cévnaté rostliny | <i>Taraxacum paucilobum</i> | pampeliška chudolaločná | Ohrožený | -- | Kriticky ohrožený (CR) | -- | 2020 |
| Cévnaté rostliny | <i>Taraxacum skalinskanum</i> | pampeliška Skaliňské | Ohrožený | -- | Kriticky ohrožený (CR) | -- | 2016 |
| Cévnaté rostliny | <i>Taraxacum vindobonense</i> | pampeliška vídeňská | Ohrožený | -- | Kriticky ohrožený (CR) | -- | 2020 |
| Cévnaté rostliny | <i>Triglochin palustre</i> | bařička bahenní | -- | -- | Ohrožený (EN) | -- | 2016 |
| Cévnaté rostliny | <i>Trichophorum alpinum</i> | suchopýrek alpský | Silně ohrožený | -- | Ohrožený (EN) | -- | 2016 |
| Cévnaté rostliny | <i>Utricularia minor</i> | bublinatka menší | -- | -- | Zranitelný (VU) | -- | 2018 |
| Houby | <i>Agaricus dulcidulus</i> | -- | -- | -- | Chybí údaje (DD) | -- | 2015 |

| Category | Latin name of the species | Czech name of the species | Protection category (Law 114/92 Sb.) | Directive of birds/habitats | Red list | Invasiveness (i) | Year of last record |
|----------|---|---------------------------|--------------------------------------|-----------------------------|---------------------|------------------|---------------------|
| Houby | <i>Cortinarius alnetorum</i> | pavučinec olšový | -- | -- | Ohrožený (EN) | -- | 2015 |
| Houby | <i>Cortinarius bibulus</i> | pavučinec hezoučký | -- | -- | Zranitelný (VU) | -- | 2015 |
| Houby | <i>Cortinarius callisteus</i> | pavučinec žlutooranžový | -- | -- | Chybí údaje (DD) | -- | 2014 |
| Houby | <i>Cortinarius evernius</i> | pavučinec blankytný | -- | -- | Zranitelný (VU) | -- | 2014 |
| Houby | <i>Cortinarius riederi</i> | pavučinec skvrnatý | -- | -- | Chybí údaje (DD) | -- | 2014 |
| Houby | <i>Galerina jaapii</i> | čepičatka mokřadní | -- | -- | Chybí údaje (DD) | -- | 2015 |
| Houby | <i>Hydnellum concrescens</i> | lošákovec pásovaný | -- | -- | Téměř ohrožený (NT) | -- | 2012 |
| Houby | <i>Hydnellum peckii</i> | lošákovec palčivý | -- | -- | Ohrožený (EN) | -- | 2013 |
| Houby | <i>Hygrocybe cantharellus</i> | voskovka lišková | -- | -- | Chybí údaje (DD) | -- | 2015 |
| Houby | <i>Hygrophorus pustulatus</i> | šťavnatka tečkovaná | -- | -- | Chybí údaje (DD) | -- | 2012 |
| Houby | <i>Phaeogalera stagnina</i> | čepičatka bažinná | -- | -- | Ohrožený (EN) | -- | 2015 |
| Houby | <i>Phellodon niger</i> | lošáček černý | -- | -- | Téměř ohrožený (NT) | -- | 2012 |
| Houby | <i>Pseudoclitocybe cyathiformis</i> | strmělka číškovitá | -- | -- | Chybí údaje (DD) | -- | 2015 |
| Houby | <i>Sarcodon imbricatus</i> | lošák jelení | -- | -- | Téměř ohrožený (NT) | -- | 2014 |
| Houby | <i>Trechispora mollusca</i> | pórnovitka sněhobílá | -- | -- | Chybí údaje (DD) | -- | 2015 |
| Korýši | <i>Astacus astacus</i> | rak říční | Kriticky ohrožený | HD V | Zranitelný (VU) | -- | 2018 |

| Category | Latin name of the species | Czech name of the species | Protection category (Law 114/92 Sb.) | Directive of birds/habitats | Red list | Invasiveness (i) | Year of last record |
|-----------|----------------------------------|---------------------------|--------------------------------------|-----------------------------|---------------------|------------------|---------------------|
| Lišejníky | <i>Arthonia spadicea</i> | -- | -- | -- | Téměř ohrožený (NT) | -- | 2013 |
| Lišejníky | <i>Biatora efflorescens</i> | -- | -- | -- | Zranitelný (VU) | -- | 2013 |
| Lišejníky | <i>Candelariella reflexa</i> | -- | -- | -- | Téměř ohrožený (NT) | -- | 2013 |
| Lišejníky | <i>Cladonia polydactyla</i> | -- | -- | -- | Téměř ohrožený (NT) | -- | 2013 |
| Lišejníky | <i>Graphis scripta</i> | -- | -- | -- | Zranitelný (VU) | -- | 2013 |
| Lišejníky | <i>Hypogymnia tubulosa</i> | -- | -- | -- | Téměř ohrožený (NT) | -- | 2013 |
| Lišejníky | <i>Chaenotheca chrysocephala</i> | -- | -- | -- | Téměř ohrožený (NT) | -- | 2013 |
| Lišejníky | <i>Chaenotheca trichialis</i> | -- | -- | -- | Téměř ohrožený (NT) | -- | 2013 |
| Lišejníky | <i>Chaenotheca xyloxena</i> | -- | -- | -- | Zranitelný (VU) | -- | 2013 |
| Lišejníky | <i>Lecidella elaeochroma</i> | -- | -- | -- | Téměř ohrožený (NT) | -- | 2013 |
| Lišejníky | <i>Melanelixia subaurifera</i> | -- | -- | -- | Zranitelný (VU) | -- | 2013 |
| Lišejníky | <i>Ochrolechia androgyna</i> | -- | -- | -- | Zranitelný (VU) | -- | 2013 |
| Lišejníky | <i>Ochrolechia turneri</i> | -- | -- | -- | Zranitelný (VU) | -- | 2013 |
| Lišejníky | <i>Peltigera praetextata</i> | -- | -- | -- | Téměř ohrožený (NT) | -- | 2013 |
| Lišejníky | <i>Pertusaria albescens</i> | -- | -- | -- | Téměř ohrožený (NT) | -- | 2013 |
| Lišejníky | <i>Pertusaria pupillaris</i> | -- | -- | -- | Zranitelný (VU) | -- | 2013 |

| Category | Latin name of the species | Czech name of the species | Protection category (Law 114/92 Sb.) | Directive of birds/habitats | Red list | Invasiveness (i) | Year of last record |
|------------|--|---------------------------|--------------------------------------|-----------------------------|---------------------|------------------|---------------------|
| Lišejníky | <i>Platismatia glauca</i> | -- | -- | -- | Téměř ohrožený (NT) | -- | 2013 |
| Lišejníky | <i>Pseudevernia furfuracea</i> | -- | -- | -- | Téměř ohrožený (NT) | -- | 2013 |
| Lišejníky | <i>Trapeliopsis gelatinosa</i> | -- | -- | -- | Téměř ohrožený (NT) | -- | 2013 |
| Lišejníky | <i>Xanthoria polycarpa</i> | -- | -- | -- | Téměř ohrožený (NT) | -- | 2013 |
| Mechorosty | <i>Calliergon giganteum</i> | bařinatka obrovská | -- | -- | Zranitelný (VU) | -- | 2018 |
| Mechorosty | <i>Campylium stellatum</i> | zelenka hvězdovitá | -- | -- | Téměř ohrožený (NT) | -- | 2015 |
| Mechorosty | <i>Dicranum bonjeanii</i> | dvouhrotec bahenní | -- | -- | Téměř ohrožený (NT) | -- | 2015 |
| Mechorosty | <i>Drepanocladus polygamus</i> | srpnatka mnohosubná | -- | -- | Zranitelný (VU) | -- | 2015 |
| Mechorosty | <i>Hamatocaulis vernicosus</i> | srpnatka fermežová | -- | HD II | Zranitelný (VU) | -- | 2015 |
| Mechorosty | <i>Scorpidium cossonii</i> | štírovec prostřední | -- | -- | Téměř ohrožený (NT) | -- | 2015 |
| Mechorosty | <i>Sphagnum contortum</i> | rašeliník modřínový | -- | HD V | Téměř ohrožený (NT) | -- | 2015 |
| Mechorosty | <i>Sphagnum fimbriatum</i> | rašeliník trásnitý | -- | HD V | -- | -- | 2015 |
| Mechorosty | <i>Sphagnum flexuosum</i> | rašeliník odchylný | -- | HD V | -- | -- | 2015 |
| Mechorosty | <i>Sphagnum girgensohnii</i> | rašeliník Girgensohnův | -- | HD V | -- | -- | 2015 |
| Mechorosty | <i>Sphagnum sp.</i> | -- | -- | HD V | -- | -- | 2018 |
| Mechorosty | <i>Sphagnum squarrosum</i> | rašeliník kostrbatý | -- | HD V | -- | -- | 2015 |
| Mechorosty | <i>Sphagnum subsecundum</i> | rašeliník jednostranný | -- | HD V | -- | -- | 2015 |
| Mechorosty | <i>Sphagnum teres</i> | rašeliník oblý | -- | HD V | -- | -- | 2015 |

| Category | Latin name of the species | Czech name of the species | Protection category (Law 114/92 Sb.) | Directive of birds/habitats | Red list | Invasiveness (i) | Year of last record |
|------------|--|---------------------------|--------------------------------------|-----------------------------|---------------------|------------------|---------------------|
| Mechorosty | <i>Sphagnum warnstorffii</i> | rašeliník Warnstorffův | -- | HD V | -- | -- | 2015 |
| Mechorosty | <i>Tomentypnum nitens</i> | vlasolistec vlhkofilný | -- | -- | Téměř ohrožený (NT) | -- | 2015 |
| Měkkýši | <i>Anodonta cygnea</i> | škeble rybníčná | Silně ohrožený | -- | Zranitelný (VU) | -- | 2016 |
| Měkkýši | <i>Segmentina nitida</i> | lištovka lesklá | -- | -- | Zranitelný (VU) | -- | 2012 |
| Měkkýši | <i>Vertigo geyeri</i> | vrkoč Geyerův | -- | HD II | Ohrožený (EN) | -- | 2013 |
| Motýli | <i>Apatura iris</i> | batolec duhový | Ohrožený | -- | -- | -- | 2019 |
| Motýli | <i>Boloria euphrosyne</i> | perleťovec fialkový | -- | -- | Zranitelný (VU) | -- | 2019 |
| Motýli | <i>Boloria selene</i> | perleťovec dvanáctitečný | -- | -- | Téměř ohrožený (NT) | -- | 2019 |
| Motýli | <i>Erebia medusa</i> | okáč rosičkový | -- | -- | Téměř ohrožený (NT) | -- | 2020 |
| Motýli | <i>Hemaris tityus</i> | dlouhozobka chrastavcová | -- | -- | Ohrožený (EN) | -- | 2020 |
| Motýli | <i>Hesperia comma</i> | soumračník čárkovaný | -- | -- | Zranitelný (VU) | -- | 2020 |
| Motýli | <i>Lasiommata maera</i> | okáč ječmínkový | -- | -- | Téměř ohrožený (NT) | -- | 2019 |
| Motýli | <i>Lycaena hippothoe</i> | ohniváček modrolelý | -- | -- | Téměř ohrožený (NT) | -- | 2020 |
| Motýli | <i>Melitaea athalia</i> | hnědásek jitrocelový | -- | -- | Téměř ohrožený (NT) | -- | 2020 |
| Motýli | <i>Melitaea diamina</i> | hnědásek rozrazilový | -- | -- | Zranitelný (VU) | -- | 2020 |
| Motýli | <i>Papilio machaon</i> | otakárek fenyklový | Ohrožený | -- | -- | -- | 2019 |
| Motýli | <i>Phengaris nausithous</i> | modrásek bahenní | Silně ohrožený | HD II, HD IV | Téměř ohrožený (NT) | -- | 2020 |

| Category | Latin name of the species | Czech name of the species | Protection category (Law 114/92 Sb.) | Directive of birds/habitats | Red list | Invasiveness (i) | Year of last record |
|----------|--|---------------------------|--------------------------------------|-----------------------------|---------------------|------------------|---------------------|
| Motýli | <i>Phengaris teleius</i> | modrásek očkovaný | Silně ohrožený | HD II, HD IV | Zranitelný (VU) | -- | 2019 |
| Motýli | <i>Polyommatus amandus</i> | modrásek ušlechtilý | -- | -- | Téměř ohrožený (NT) | -- | 2019 |
| Motýli | <i>Polyommatus bellargus</i> | modrásek jetelový | -- | -- | Zranitelný (VU) | -- | 2020 |
| Netopýři | <i>Barbastella barbastellus</i> | netopýr černý | Kriticky ohrožený | HD II, HD IV | -- | -- | 2020 |
| Netopýři | <i>Eptesicus nilssonii</i> | netopýr severní | Silně ohrožený | HD IV | -- | -- | 2020 |
| Netopýři | <i>Eptesicus serotinus</i> | netopýr večerní | Silně ohrožený | HD IV | -- | -- | 2020 |
| Netopýři | <i>Hypsugo savii</i> | netopýr Saviův | Silně ohrožený | HD IV | Chybí údaje (DD) | -- | 2020 |
| Netopýři | <i>Myotis daubentonii</i> | netopýr vodní | Silně ohrožený | HD IV | -- | -- | 2020 |
| Netopýři | <i>Myotis myotis</i> | netopýr velký | Kriticky ohrožený | HD II, HD IV | Téměř ohrožený (NT) | -- | 2020 |
| Netopýři | <i>Myotis mystacinus</i> | netopýr vousatý | Silně ohrožený | HD IV | -- | -- | 2013 |
| Netopýři | <i>Myotis mystacinus/brandti</i> | -- | Silně ohrožený | HD IV | -- | -- | 2020 |
| Netopýři | <i>Myotis nattereri</i> | netopýr řasnatý | Silně ohrožený | HD IV | -- | -- | 2020 |
| Netopýři | <i>Nyctalus leisleri</i> | netopýr stromový | Silně ohrožený | HD IV | Chybí údaje (DD) | -- | 2020 |
| Netopýři | <i>Nyctalus noctula</i> | netopýr rezavý | Silně ohrožený | HD IV | -- | -- | 2020 |
| Netopýři | <i>Pipistrellus nathusii</i> | netopýr parkový | Silně ohrožený | HD IV | -- | -- | 2020 |
| Netopýři | <i>Pipistrellus pipistrellus</i> | netopýr hvízdavý | Silně ohrožený | HD IV | -- | -- | 2020 |
| Netopýři | <i>Pipistrellus pygmaeus</i> | netopýr nejmenší | Silně ohrožený | HD IV | -- | -- | 2020 |
| Netopýři | <i>Plecotus auritus</i> | netopýr ušatý | Silně ohrožený | HD IV | -- | -- | 2013 |

| Category | Latin name of the species | Czech name of the species | Protection category (Law 114/92 Sb.) | Directive of birds/habitats | Red list | Invasiveness (i) | Year of last record |
|---------------|-----------------------------------|---------------------------|--------------------------------------|-----------------------------|---------------------|------------------|---------------------|
| Netopýři | <i>Plecotus sp.</i> | -- | Silně ohrožený | HD IV | -- | -- | 2020 |
| Netopýři | <i>Vespertilio murinus</i> | netopýr pestrý | Silně ohrožený | HD IV | -- | -- | 2020 |
| Obojživelníci | <i>Bufo bufo</i> | ropucha obecná | Ohrožený | -- | Zranitelný (VU) | -- | 2021 |
| Obojživelníci | <i>Hyla arborea</i> | rosnička zelená | Silně ohrožený | HD IV | Téměř ohrožený (NT) | -- | 2020 |
| Obojživelníci | <i>Ichthyosaura alpestris</i> | čolek horský | Silně ohrožený | -- | Zranitelný (VU) | -- | 2020 |
| Obojživelníci | <i>Lissotriton vulgaris</i> | čolek obecný | Silně ohrožený | -- | Zranitelný (VU) | -- | 2020 |
| Obojživelníci | <i>Pelophylax esculentus</i> | skokan zelený | Silně ohrožený | HD V | Téměř ohrožený (NT) | -- | 2020 |
| Obojživelníci | <i>Pelophylax esculentus s.l.</i> | skokan zelený komplex | Silně ohrožený | HD V | Téměř ohrožený (NT) | -- | 2020 |
| Obojživelníci | <i>Pelophylax lessonae</i> | skokan krátkonohý | Silně ohrožený | HD IV | Zranitelný (VU) | -- | 2021 |
| Obojživelníci | <i>Rana temporaria</i> | skokan hnědý | -- | HD V | Zranitelný (VU) | -- | 2019 |
| Obojživelníci | <i>Triturus cristatus</i> | čolek velký | Silně ohrožený | HD II, HD IV | Ohrožený (EN) | -- | 2013 |
| Plazi | <i>Anguis fragilis</i> | slepýš křehký | Silně ohrožený | -- | Téměř ohrožený (NT) | -- | 2013 |
| Plazi | <i>Natrix natrix</i> | užovka obojková | Ohrožený | -- | Téměř ohrožený (NT) | -- | 2015 |
| Plazi | <i>Vipera berus</i> | zmije obecná | Kriticky ohrožený | -- | Zranitelný (VU) | -- | 2013 |
| Plazi | <i>Zootoca vivipara</i> | ještěrka živorodá | Silně ohrožený | -- | Téměř ohrožený (NT) | -- | 2020 |
| Ptáci | <i>Accipiter nisus</i> | krahujec obecný | Silně ohrožený | -- | Zranitelný (VU) | -- | 2019 |
| Ptáci | <i>Acrocephalus arundinaceus</i> | rákosník velký | Silně ohrožený | -- | Zranitelný (VU) | -- | 2019 |
| Ptáci | <i>Actitis hypoleucos</i> | pisík obecný | Silně ohrožený | -- | Ohrožený (EN) | -- | 2021 |

| Category | Latin name of the species | Czech name of the species | Protection category (Law 114/92 Sb.) | Directive of birds/habitats | Red list | Invasiveness (i) | Year of last record |
|----------|--|---------------------------|--------------------------------------|-----------------------------|------------------------|------------------|---------------------|
| Ptáci | <i>Aegolius funereus</i> | sýc rousný | Silně ohrožený | BD I | Zranitelný (VU) | -- | 2019 |
| Ptáci | <i>Alcedo atthis</i> | ledňáček říční | Silně ohrožený | BD I | Zranitelný (VU) | -- | 2020 |
| Ptáci | <i>Anas crecca</i> | čírka obecná | Ohrožený | -- | Kriticky ohrožený (CR) | -- | 2020 |
| Ptáci | <i>Anser anser</i> | husa velká | -- | -- | Zranitelný (VU) | -- | 2020 |
| Ptáci | <i>Anthus pratensis</i> | linduška luční | -- | -- | Téměř ohrožený (NT) | -- | 2020 |
| Ptáci | <i>Apus apus</i> | rorýs obecný | Ohrožený | -- | -- | -- | 2019 |
| Ptáci | <i>Ardea alba</i> | volavka bílá | Silně ohrožený | BD I | -- | -- | 2020 |
| Ptáci | <i>Ardea cinerea</i> | volavka popelavá | -- | -- | Téměř ohrožený (NT) | -- | 2021 |
| Ptáci | <i>Bucephala clangula</i> | hohol severní | Silně ohrožený | -- | Ohrožený (EN) | -- | 2020 |
| Ptáci | <i>Carpodacus erythrinus</i> | hýl rudý | Ohrožený | -- | Zranitelný (VU) | -- | 2019 |
| Ptáci | <i>Ciconia ciconia</i> | čáp bílý | Ohrožený | BD I | Téměř ohrožený (NT) | -- | 2019 |
| Ptáci | <i>Ciconia nigra</i> | čáp černý | Silně ohrožený | BD I | Zranitelný (VU) | -- | 2018 |
| Ptáci | <i>Circus aeruginosus</i> | moták pochop | Ohrožený | BD I | Zranitelný (VU) | -- | 2021 |
| Ptáci | <i>Columba oenas</i> | holub doupňák | Silně ohrožený | -- | Zranitelný (VU) | -- | 2019 |
| Ptáci | <i>Corvus corax</i> | krkavec velký | Ohrožený | -- | -- | -- | 2017 |
| Ptáci | <i>Corvus corone</i> | vrána černá | -- | -- | Téměř ohrožený (NT) | -- | 2020 |
| Ptáci | <i>Coturnix coturnix</i> | křepelka polní | Silně ohrožený | -- | Téměř ohrožený (NT) | -- | 2019 |
| Ptáci | <i>Crex crex</i> | chřástal polní | Silně ohrožený | BD I | Zranitelný (VU) | -- | 2018 |

| Category | Latin name of the species | Czech name of the species | Protection category (Law 114/92 Sb.) | Directive of birds/habitats | Red list | Invasiveness (i) | Year of last record |
|----------|---|---------------------------|--------------------------------------|-----------------------------|-----------------------------|------------------|---------------------|
| Ptáci | <i>Cygnus olor</i> | labuť velká | -- | -- | Zranitelný (VU) | -- | 2021 |
| Ptáci | <i>Delichon urbicum</i> | jiříčka obecná | -- | -- | Téměř ohrožený (NT) | -- | 2020 |
| Ptáci | <i>Dendrocoptes medius</i> | strakapoud prostřední | Ohrožený | BD I | Zranitelný (VU) | -- | 2016 |
| Ptáci | <i>Dryobates minor</i> | strakapoud malý | -- | -- | Zranitelný (VU) | -- | 2020 |
| Ptáci | <i>Dryocopus martius</i> | datel černý | -- | BD I | -- | -- | 2020 |
| Ptáci | <i>Falco subbuteo</i> | ostříž lesní | Silně ohrožený | -- | Ohrožený (EN) | -- | 2018 |
| Ptáci | <i>Ficedula parva</i> | lejsek malý | Silně ohrožený | BD I | Zranitelný (VU) | -- | 2015 |
| Ptáci | <i>Gallinago gallinago</i> | bekasina otavní | Silně ohrožený | -- | Ohrožený (EN) | -- | 2019 |
| Ptáci | <i>Gallinula chloropus</i> | slípka zelenonohá | -- | -- | Téměř ohrožený (NT) | -- | 2020 |
| Ptáci | <i>Haliaeetus albicilla</i> | orel mořský | Kriticky ohrožený | BD I | Ohrožený (EN) | -- | 2018 |
| Ptáci | <i>Hirundo rustica</i> | vlaštovka obecná | Ohrožený | -- | Téměř ohrožený (NT) | -- | 2020 |
| Ptáci | <i>Hydrocoloeus minutus</i> | racek malý | -- | BD I | -- | -- | 2016 |
| Ptáci | <i>Charadrius dubius</i> | kulík říční | -- | -- | Zranitelný (VU) | -- | 2018 |
| Ptáci | <i>Chlidonias hybrida</i> | rybák bahenní | -- | BD I | Nevhodný pro hodnocení (NA) | -- | 2018 |
| Ptáci | <i>Chroicocephalus ridibundus</i> | racek chechtavý | -- | -- | Zranitelný (VU) | -- | 2018 |
| Ptáci | <i>Jynx torquilla</i> | krutihlav obecný | Silně ohrožený | -- | Zranitelný (VU) | -- | 2018 |
| Ptáci | <i>Lanius collurio</i> | ťuhýk obecný | Ohrožený | BD I | Téměř ohrožený (NT) | -- | 2019 |

| Category | Latin name of the species | Czech name of the species | Protection category (Law 114/92 Sb.) | Directive of birds/habitats | Red list | Invasiveness (i) | Year of last record |
|----------|--------------------------------|---------------------------|--------------------------------------|-----------------------------|-----------------------------|------------------|---------------------|
| Ptáci | <i>Larus cachinnans</i> | racek bělohlavý | -- | -- | Nevhodný pro hodnocení (NA) | -- | 2021 |
| Ptáci | <i>Locustella luscinioides</i> | cvrčilka slavíková | Ohrožený | -- | Ohrožený (EN) | -- | 2018 |
| Ptáci | <i>Mareca strepera</i> | kopřivka obecná | Ohrožený | -- | Zranitelný (VU) | -- | 2020 |
| Ptáci | <i>Mergus merganser</i> | morčák velký | Kriticky ohrožený | -- | Kriticky ohrožený (CR) | -- | 2019 |
| Ptáci | <i>Motacilla flava</i> | konipas luční | Silně ohrožený | -- | Zranitelný (VU) | -- | 2015 |
| Ptáci | <i>Muscicapa striata</i> | lejsek šedý | Ohrožený | -- | -- | -- | 2019 |
| Ptáci | <i>Oriolus oriolus</i> | žluva hajní | Silně ohrožený | -- | -- | -- | 2016 |
| Ptáci | <i>Perdix perdix</i> | koroptev polní | Ohrožený | -- | Téměř ohrožený (NT) | -- | 2018 |
| Ptáci | <i>Pernis apivorus</i> | včelojed lesní | Silně ohrožený | BD I | Ohrožený (EN) | -- | 2016 |
| Ptáci | <i>Picus canus</i> | žluna šedá | -- | BD I | Zranitelný (VU) | -- | 2018 |
| Ptáci | <i>Podiceps cristatus</i> | potápka roháč | Ohrožený | -- | Zranitelný (VU) | -- | 2020 |
| Ptáci | <i>Rallus aquaticus</i> | chřástal vodní | Silně ohrožený | -- | Zranitelný (VU) | -- | 2019 |
| Ptáci | <i>Riparia riparia</i> | břehule říční | Ohrožený | -- | Téměř ohrožený (NT) | -- | 2020 |
| Ptáci | <i>Saxicola rubetra</i> | bramborníček hnědý | Ohrožený | -- | -- | -- | 2020 |
| Ptáci | <i>Scolopax rusticola</i> | sluka lesní | Ohrožený | -- | Zranitelný (VU) | -- | 2021 |
| Ptáci | <i>Spatula clypeata</i> | lžičák pestrý | Silně ohrožený | -- | Kriticky ohrožený (CR) | -- | 2019 |
| Ptáci | <i>Sterna hirundo</i> | rybák obecný | Silně ohrožený | BD I | Ohrožený (EN) | -- | 2019 |
| Ptáci | <i>Tachybaptus ruficollis</i> | potápka malá | Ohrožený | -- | Zranitelný (VU) | -- | 2015 |

| Category | Latin name of the species | Czech name of the species | Protection category (Law 114/92 Sb.) | Directive of birds/habitats | Red list | Invasiveness (i) | Year of last record |
|---------------|--|---------------------------|--------------------------------------|-----------------------------|---------------------|------------------|---------------------|
| Ptáci | Tringa glareola | vodouš bahenní | -- | BD I | -- | -- | 2020 |
| Ptáci | Vanellus vanellus | čejka chocholatá | -- | -- | Zranitelný (VU) | -- | 2019 |
| Ryby a mihule | Cottus gobio | vranka obecná | Ohrožený | HD II | Téměř ohrožený (NT) | -- | 2015 |
| Ryby a mihule | Phoxinus phoxinus | střevle potoční | Ohrožený | -- | Zranitelný (VU) | -- | 2018 |
| Ryby a mihule | Tinca tinca | lín obecný | -- | -- | Zranitelný (VU) | -- | 2018 |
| Savci | Castor fiber | bobr evropský | Silně ohrožený | HD II, HD IV | -- | -- | 2019 |
| Savci | Lepus europaeus | zajíc polní | -- | -- | Téměř ohrožený (NT) | -- | 2020 |
| Savci | Muscardinus avellanarius | plšík lískový | Silně ohrožený | HD IV | -- | -- | 2015 |
| Savci | Sciurus vulgaris | veverka obecná | Ohrožený | -- | Chybí údaje (DD) | -- | 2020 |
| Vážky | Aeshna juncea | šídlo sítinové | -- | -- | Téměř ohrožený (NT) | -- | 2016 |
| Vážky | Coenagrion hastulatum | šidélko kopovité | -- | -- | Téměř ohrožený (NT) | -- | 2018 |
| Vážky | Leucorrhinia dubia | vážka čárkovaná | -- | -- | Téměř ohrožený (NT) | -- | 2018 |
| Vážky | Leucorrhinia pectoralis | vážka jasnoskvrnná | Silně ohrožený | HD II, HD IV | Téměř ohrožený (NT) | -- | 2019 |
| Vířníci | Testudinella incisa | -- | -- | -- | Chybí údaje (DD) | -- | 2016 |

Photos

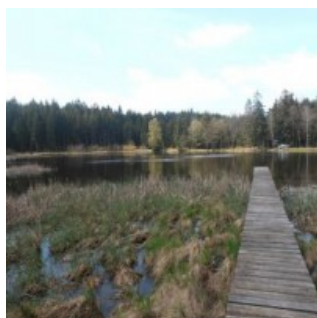
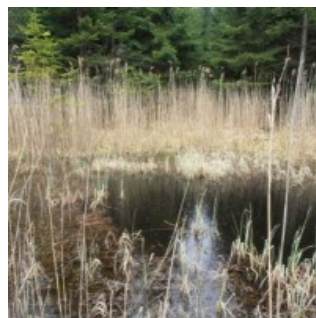

Literature

CHYTIL, J.; HAKROVÁ, P.; HUDEC, K. (eds.) et al. (1999). *Mokřady České republiky: Přehled vodních a mokřadních lokalit České republiky*. Mikulov: Český ramsarský výbor. 327 s.