

Louky u Zubří

R.CR.01

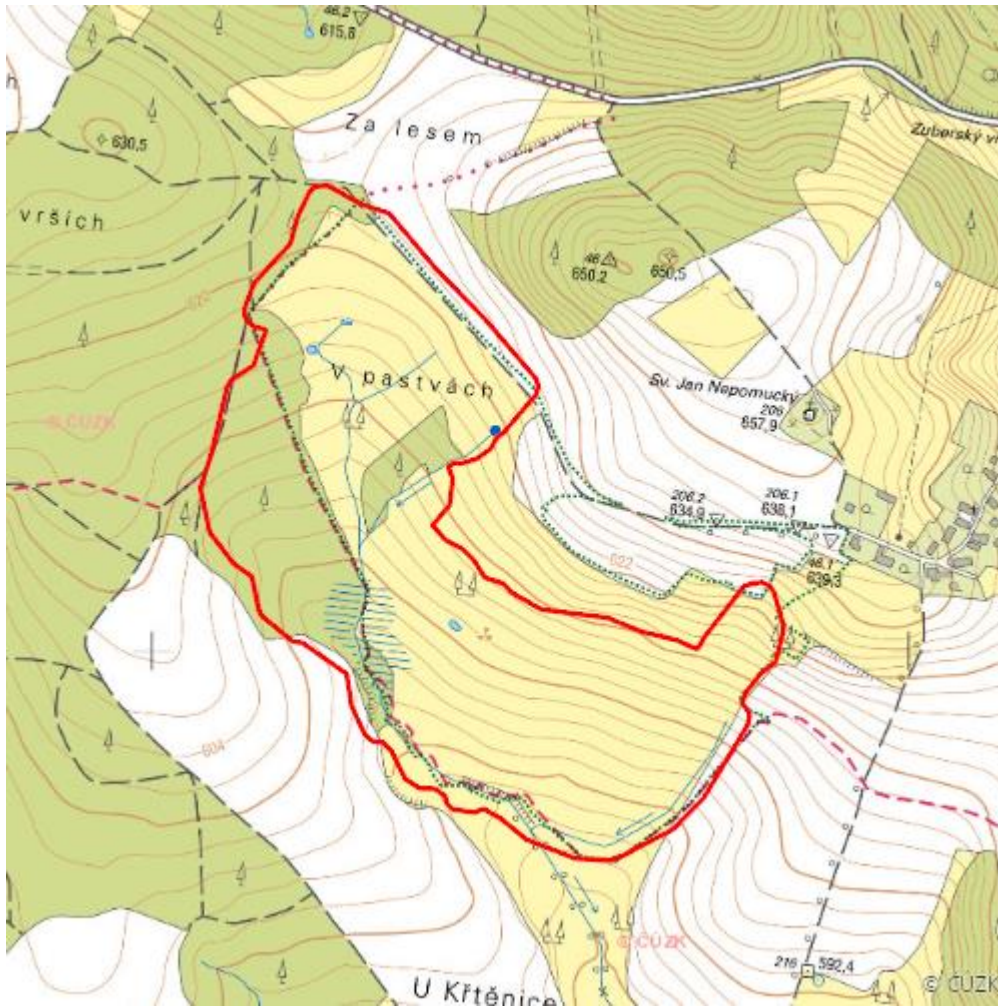

| | |
|----------------------------------|---------------------------------|
| Localisation: | 49.776445N 15.78968E |
| Area: | 31.002 ha |
| Category: | Wetlands of regional importance |
| Wetland's type: | 1, 4, 5, 8 |
| The degree of protection: | SCI, PLA, NR |
| Altitude: | 597 - 622 m |

Characteristic

Rašelinná louka.

Natural habitats

| Habitat code | Habitat name | Code of the habitat type | Name the habitat type | Area | Relative area (%) | Habitat quality (1-4) |
|--------------|---|--------------------------|--|-----------|-------------------|-----------------------|
| K1 | Mokřadní vrbiny | -- | -- | 0.123 ha | 0.4 | 1 |
| L2.2 | Údolní jasanovo-olšové luhy | 91E0 | Smíšené jasanovo-olšové lužní lesy temperátní a boreální Evropy (<i>Alno-Padion</i> , <i>Alnion incanae</i> , <i>Salicion albae</i>) | 6.178 ha | 19.93 | 1 |
| M1.6 | Mezotrofní vegetace bahnitých substrátů | 7140 | Přechodová rašeliniště a třasoviště | 0.458 ha | 1.48 | 1 |
| M1.7 | Vegetace vysokých ostřic | -- | -- | 0.086 ha | 0.28 | 1 |
| R2.2 | Nevápnitá mechová slatiniště | 7140 | Přechodová rašeliniště a třasoviště | 0.231 ha | 0.75 | 1.96 |
| T1.1 | Mezofilní ovsíkové louky | 6510 | Extenzivní sečené louky nížin až podhůří (<i>Arrhenatherion</i> , <i>Brachypodio-Centaureion nemoralis</i>) | 1.543 ha | 4.98 | 4 |
| T1.5 | Vlhké pcháčové louky | -- | -- | 1.957 ha | 6.31 | 2.79 |
| T1.6 | Vlhká tužebníková lada | 6430 | Vlhkomilná vysokobylinná lemová společenstva nížin a horského až alpského stupně | 0.595 ha | 1.92 | 1.46 |
| T1.9 | Střídavě vlhké bezkolencové louky | 6410 | Bezkolencové louky na vápnatých, rašelinných nebo hlinito-jílovitých půdách (<i>Molinion caeruleae</i>) | 13.677 ha | 44.12 | 2.62 |

| Habitat code | Habitat name | Code of the habitat type | Name the habitat type | Area | Relative area (%) | Habitat quality (1-4) |
|--------------|--|--------------------------|---|----------|-------------------|-----------------------|
| T2.3B | Podhorské a horské smilkové trávníky bez výskytu jalovce obecného (<i>Juniperus communis</i>) | 6230 | Druhově bohaté smilkové louky na silikátových podložích v horských oblastech (a v kontinentální Evropě v podhorských oblastech) | 1.019 ha | 3.29 | 1.23 |
| V1G | Makrofytní vegetace přirozeně eutrofních a mezotrofních stojatých vod, porosty bez ochrannářsky významných vodních makrofytů | -- | -- | 0.012 ha | 0.04 | 1 |

List of species of conservation finding database

| Category | Latin name of the species | Czech name of the species | Protection category (Law 114/92 Sb.) | Directive of birds/habitats | Red list | Invasiveness (i) | Year of last record |
|------------------|--|---------------------------|--------------------------------------|-----------------------------|---------------------|------------------|---------------------|
| Brouci | <i>Cicindela campestris</i> | svižník polní | Ohrožený | -- | -- | -- | 2019 |
| Brouci | <i>Oxythyrea funesta</i> | zlatohlávek tmavý | Ohrožený | -- | -- | -- | 2020 |
| Cévnaté rostliny | <i>Arrhenatherum elatius</i> | ovsík vyvýšený | -- | -- | -- | BL2 | 2019 |
| Cévnaté rostliny | <i>Bunias orientalis</i> | rukevník východní | -- | -- | -- | BL3 | 2019 |
| Cévnaté rostliny | <i>Carex davalliana</i> | ostřice Davallová | Ohrožený | -- | Ohrožený (EN) | -- | 2019 |
| Cévnaté rostliny | <i>Carex flava</i> | ostřice rusá | -- | -- | Téměř ohrožený (NT) | -- | 2019 |
| Cévnaté rostliny | <i>Carex hartmanii</i> | ostřice Hartmanova | -- | -- | Téměř ohrožený (NT) | -- | 2019 |

| Category | Latin name of the species | Czech name of the species | Protection category (Law 114/92 Sb.) | Directive of birds/habitats | Red list | Invasiveness (i) | Year of last record |
|------------------|---|----------------------------|--------------------------------------|-----------------------------|---------------------|------------------|---------------------|
| Cévnaté rostliny | <i>Carex pulicaris</i> | ostřice blešní | Ohrožený | -- | Ohrožený (EN) | -- | 2019 |
| Cévnaté rostliny | <i>Cirsium arvense</i> | pcháč oset | -- | -- | -- | BL3 | 2019 |
| Cévnaté rostliny | <i>Crepis mollis</i> subsp. <i>hieracioides</i> | škarda měkká čertkusolistá | -- | -- | Téměř ohrožený (NT) | -- | 2019 |
| Cévnaté rostliny | <i>Dactylorhiza majalis</i> | prstnatec májový | Ohrožený | -- | Téměř ohrožený (NT) | -- | 2019 |
| Cévnaté rostliny | <i>Eleocharis mamillata</i> subsp. <i>mamillata</i> | bahnička bradavkatá pravá | -- | -- | Téměř ohrožený (NT) | -- | 2019 |
| Cévnaté rostliny | <i>Epilobium palustre</i> | vrbovka bahenní | -- | -- | Téměř ohrožený (NT) | -- | 2019 |
| Cévnaté rostliny | <i>Epipactis palustris</i> | kruštík bahenní | Silně ohrožený | -- | Zranitelný (VU) | -- | 2019 |
| Cévnaté rostliny | <i>Gladiolus imbricatus</i> | mečík střechovitý | Silně ohrožený | -- | Zranitelný (VU) | -- | 2019 |
| Cévnaté rostliny | <i>Juniperus communis</i> | jalovec obecný | -- | -- | Téměř ohrožený (NT) | -- | 2019 |
| Cévnaté rostliny | <i>Menyanthes trifoliata</i> | vachta trojlístá | Ohrožený | -- | Téměř ohrožený (NT) | -- | 2019 |
| Cévnaté rostliny | <i>Parnassia palustris</i> | tolije bahenní | Ohrožený | -- | Ohrožený (EN) | -- | 2019 |
| Cévnaté rostliny | <i>Pedicularis sylvatica</i> | všivec lesní | Silně ohrožený | -- | Zranitelný (VU) | -- | 2019 |
| Cévnaté rostliny | <i>Potentilla palustris</i> | zábělník bahenní | -- | -- | Téměř ohrožený (NT) | -- | 2019 |
| Cévnaté rostliny | <i>Salix pentandra</i> | vrba pětimužná | -- | -- | Téměř ohrožený (NT) | -- | 2019 |
| Cévnaté rostliny | <i>Trollius altissimus</i> | upolín nejvyšší | Ohrožený | -- | Zranitelný (VU) | -- | 2019 |
| Mechorosty | <i>Campyllum stellatum</i> | zelenka hvězdovitá | -- | -- | Téměř ohrožený (NT) | -- | 2018 |

| Category | Latin name of the species | Czech name of the species | Protection category (Law 114/92 Sb.) | Directive of birds/habitats | Red list | Invasiveness (i) | Year of last record |
|---------------|---|---------------------------|--------------------------------------|-----------------------------|---------------------|------------------|---------------------|
| Mechorosty | <i>Sphagnum fallax</i> | rašeliník křivolistý | -- | HD V | -- | -- | 2018 |
| Mechorosty | <i>Sphagnum palustre</i> | rašeliník člunkolistý | -- | HD V | -- | -- | 2018 |
| Mechorosty | <i>Sphagnum papillosum</i> | rašeliník bradavčitý | -- | HD V | -- | -- | 2018 |
| Mechorosty | <i>Sphagnum teres</i> | rašeliník oblý | -- | HD V | -- | -- | 2018 |
| Mechorosty | <i>Sphagnum warnstorffii</i> | rašeliník Warnstorffův | -- | HD V | -- | -- | 2018 |
| Motýli | <i>Boloria selene</i> | perleťovec dvanáctitečný | -- | -- | Téměř ohrožený (NT) | -- | 2019 |
| Motýli | <i>Erebia medusa</i> | okáč rosičkový | -- | -- | Téměř ohrožený (NT) | -- | 2018 |
| Motýli | <i>Lycaena hippothoe</i> | ohniváček modrolelý | -- | -- | Téměř ohrožený (NT) | -- | 2019 |
| Motýli | <i>Melitaea athalia</i> | hnědásek jitrocelový | -- | -- | Téměř ohrožený (NT) | -- | 2019 |
| Motýli | <i>Melitaea diamina</i> | hnědásek rozrazilový | -- | -- | Zranitelný (VU) | -- | 2019 |
| Motýli | <i>Phengaris nausithous</i> | modrásek bahenní | Silně ohrožený | HD II, HD IV | Téměř ohrožený (NT) | -- | 2021 |
| Motýli | <i>Phengaris teleius</i> | modrásek očkovaný | Silně ohrožený | HD II, HD IV | Zranitelný (VU) | -- | 2019 |
| Motýli | <i>Zygaena ephialtes</i> | vřetenuška čičorková | -- | -- | Téměř ohrožený (NT) | -- | 2020 |
| Obojživelníci | <i>Bufo bufo</i> | ropucha obecná | Ohrožený | -- | Zranitelný (VU) | -- | 2020 |
| Obojživelníci | <i>Ichthyosaura alpestris</i> | čolek horský | Silně ohrožený | -- | Zranitelný (VU) | -- | 2019 |
| Obojživelníci | <i>Lissotriton vulgaris</i> | čolek obecný | Silně ohrožený | -- | Zranitelný (VU) | -- | 2019 |
| Obojživelníci | <i>Pelophylax esculentus</i> | skokan zelený | Silně ohrožený | HD V | Téměř ohrožený (NT) | -- | 2013 |

| Category | Latin name of the species | Czech name of the species | Protection category (Law 114/92 Sb.) | Directive of birds/habitats | Red list | Invasiveness (i) | Year of last record |
|--------------------|---|---------------------------|--------------------------------------|-----------------------------|---------------------|------------------|---------------------|
| Obojživelníci | <i>Pelophylax esculentus s.l.</i> | skokan zelený komplex | Silně ohrožený | HD V | Téměř ohrožený (NT) | -- | 2020 |
| Ortopteroidní hmyz | <i>Stenobothrus stigmaticus</i> | saranče malá | -- | -- | Téměř ohrožený (NT) | -- | 2020 |
| Plazi | <i>Natrix natrix</i> | užovka obojková | Ohrožený | -- | Téměř ohrožený (NT) | -- | 2020 |
| Plazi | <i>Zootoca vivipara</i> | ještěrka živorodá | Silně ohrožený | -- | Téměř ohrožený (NT) | -- | 2020 |
| Ptáci | <i>Lanius collurio</i> | ťuhýk obecný | Ohrožený | BD I | Téměř ohrožený (NT) | -- | 2021 |
| Vážky | <i>Lestes barbarus</i> | šídlatka brvnatá | -- | -- | Téměř ohrožený (NT) | -- | 2019 |

Photos



Literature

CHYTIL, J.; HAKROVÁ, P.; HUDEC, K. (eds.) et al. (1999). *Mokřady České republiky: Přehled vodních a mokřadních lokalit České republiky*. Mikulov: Český ramsarský výbor. 327 s.