

Křečkovský bor

R.NB.09

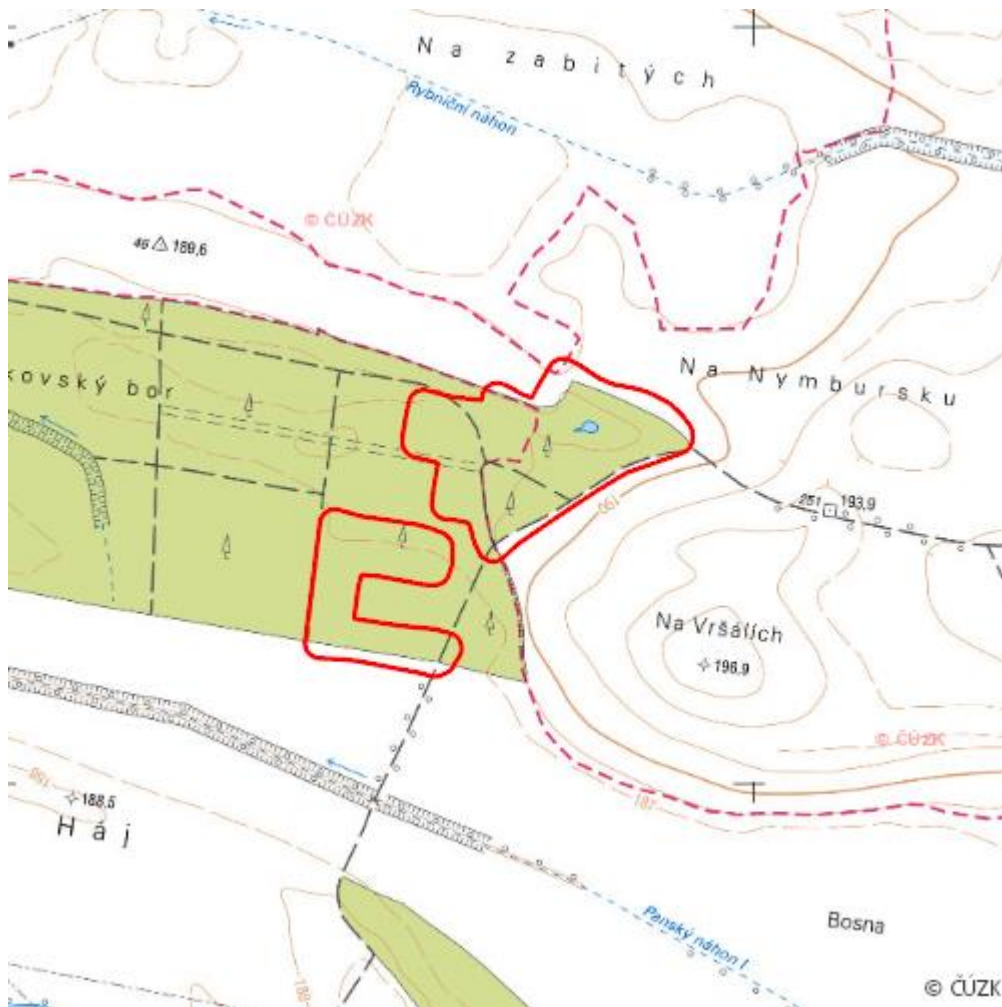

Localisation:	50.187355N 15.127065E
Area:	8.480 ha
Category:	Wetlands of regional importance
Wetland's type:	4, 8, 13
Reason protection:	B
Altitude:	184 - 185 m

Characteristic

Les zvaný Křečkovský bor nacházející se S od Poděbrad je jednou z význačných lokalit slatinné flóry

ovlivněných bývalou rybníční soustavou na Poděbradsku. Křečkovský bor vznikl zalesněním vypuštěných rybníků.

Natural habitats

Habitat code	Habitat name	Code of the habitat type	Name the habitat type	Area	Relative area (%)	Habitat quality (1-4)
K3	Vysoké mezofilní a xerofilní křoviny	--	--	0.019 ha	0.22	2
L2.3B	Tvrdé luhy nížinných řek nepralesovité	91F0	Smíšené lužní lesy s dubem letním (<i>Quercus robur</i>), jilmem vazem (<i>Ulmus laevis</i>) a jilmem habrolistým (<i>Ulmus minor</i>), jasanem ztepilým (<i>Fraxinus excelsior</i>) nebo jasanem úzkolistým (<i>Fraxinus angustifolia</i>) podél velkých řek (<i>Ulmion minoris</i>)	4.441 ha	52.37	2.45
L6.4	Středoevropské bazifilní teplomilné doubravy	91I0	Eurosibiřské stepní doubravy	0.346 ha	4.08	2
M1.1	Rákosiny eutrofních stojatých vod	--	--	0.152 ha	1.79	4

List of species of conservation finding database

Category	Latin name of the species	Czech name of the species	Protection category (Law 114/92 Sb.)	Directive of birds/habitats	Red list	Invasiveness (i)	Year of last record
----------	---------------------------	---------------------------	--------------------------------------	-----------------------------	----------	------------------	---------------------

Category	Latin name of the species	Czech name of the species	Protection category (Law 114/92 Sb.)	Directive of birds/habitats	Red list	Invasiveness (i)	Year of last record
Obojživelníci	<i>Rana dalmatina</i>	skokan štíhlý	Silně ohrožený	HD IV	Téměř ohrožený (NT)	--	2015

Literature

CHYTIL, J.; HAKROVÁ, P.; HUDEC, K. (eds.) et al. (1999). *Mokřady České republiky: Přehled vodních a mokřadních lokalit České republiky*. Mikulov: Český ramsarský výbor. 327 s.