

Kvilda - Pod políčky

R.PT.05

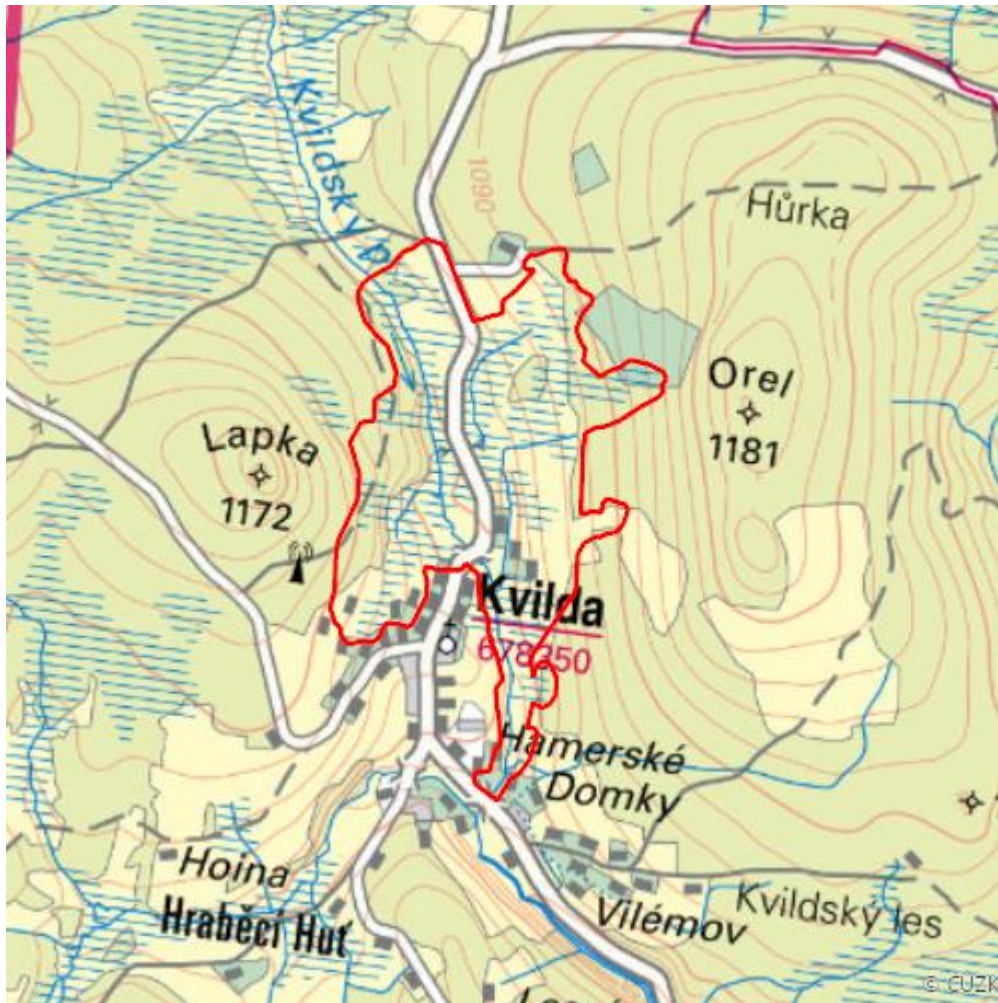

| | |
|----------------------------------|---------------------------------|
| Localisation: | 49.023253N 13.581685E |
| Area: | 95.855 ha |
| Category: | Wetlands of regional importance |
| Wetland's type: | 1, 5, 7, 8 |
| The degree of protection: | SCI, NP, SPA, NM |
| Altitude: | 1039 - 1150 m |

Characteristic

Komplex botanicky cenné prameništní, rašeliništní a luční vegetace s mozaikou společenstev sv.

Cardamino-Montion, Caricion fuscae, Sphagno-Caricion canescentis, Polygono-Trisetion, Violion caninae, Calthion, místy na kontaktu s podmáčenými a rašelinnými smrčiny.

Natural habitats

| Habitat code | Habitat name | Code of the habitat type | Name the habitat type | Area | Relative area (%) | Habitat quality (1-4) |
|--------------|-------------------------------------|--------------------------|---|-----------|-------------------|-----------------------|
| L9.1 | Horské třtinové smrčiny | 9410 | Acidofilní smrčiny (Vaccinio-Piceetea) | 7.637 ha | 7.97 | 1.9 |
| L9.2B | Podmáčené smrčiny | 9410 | Acidofilní smrčiny (Vaccinio-Piceetea) | 5.057 ha | 5.28 | 2.18 |
| M1.5 | Pobřežní vegetace potoků | -- | -- | 0.021 ha | 0.02 | 2 |
| M1.7 | Vegetace vysokých ostřic | -- | -- | 0.631 ha | 0.66 | 2 |
| R1.2 | Luční prameniště bez tvorby pěnovců | -- | -- | 0.020 ha | 0.02 | 1 |
| R2.2 | Nevápnitá mechová slatiniště | 7140 | Přechodová rašeliniště a třasoviště | 1.906 ha | 1.99 | 2 |
| R2.3 | Přechodová rašeliniště | 7140 | Přechodová rašeliniště a třasoviště | 10.754 ha | 11.22 | 1.81 |
| R3.1 | Otevřená vrchoviště | 7110 | Aktivní vrchoviště | 1.292 ha | 1.35 | 3.38 |
| R3.4 | Degradovaná vrchoviště | 7120 | Degradovaná vrchoviště (ještě schopná přirozené obnovy) | 0.460 ha | 0.48 | 2 |
| T1.5 | Vlhké pcháčové louky | -- | -- | 15.752 ha | 16.43 | 2.26 |

| Habitat code | Habitat name | Code of the habitat type | Name the habitat type | Area | Relative area (%) | Habitat quality (1-4) |
|--------------|---|--------------------------|---|-----------|-------------------|-----------------------|
| T2.3B | Podhorské a horské smilkové trávníky bez výskytu jalovce obecného (<i>Juniperus communis</i>) | 6230 | Druhově bohaté smilkové louky na silikátových podložích v horských oblastech (a v kontinentální Evropě v podhorských oblastech) | 26.123 ha | 27.25 | 2.22 |
| T8.2B | Sekundární podhorská a horská vřesoviště bez výskytu jalovce obecného (<i>Juniperus communis</i>) | 4030 | Evropská suchá vřesoviště | 2.857 ha | 2.98 | 2.51 |
| V4A | Makrofytní vegetace vodních toků, porosty aktuálně přítomných vodních makrofytů | 3260 | Nížinné až horské vodní toky s vegetací svazů <i>Ranunculion fluitantis</i> a <i>Callitricho-Batrachion</i> | 0.480 ha | 0.5 | 1 |

List of species of conservation finding database

| Category | Latin name of the species | Czech name of the species | Protection category (Law 114/92 Sb.) | Directive of birds/habitats | Red list | Invasiveness (i) | Year of last record |
|------------------|---------------------------|---------------------------|--------------------------------------|-----------------------------|---------------------|------------------|---------------------|
| Cévnaté rostliny | <i>Aconitum plicatum</i> | oměj šalamounek | Ohrožený | -- | -- | -- | 2020 |
| Cévnaté rostliny | <i>Antennaria dioica</i> | kociánek dvoudomý | -- | -- | Ohrožený (EN) | -- | 2015 |
| Cévnaté rostliny | <i>Arnica montana</i> | prha arnika | Ohrožený | HD V | Téměř ohrožený (NT) | -- | 2015 |
| Cévnaté rostliny | <i>Betula nana</i> | břiza trpasličí | Silně ohrožený | -- | Ohrožený (EN) | -- | 2021 |

| Category | Latin name of the species | Czech name of the species | Protection category (Law 114/92 Sb.) | Directive of birds/habitats | Red list | Invasiveness (i) | Year of last record |
|------------------|--|---------------------------|--------------------------------------|-----------------------------|---------------------|------------------|---------------------|
| Cévnaté rostliny | <i>Carduus nutans</i> | bodlák nicí | -- | -- | Téměř ohrožený (NT) | -- | 2020 |
| Cévnaté rostliny | <i>Carex pauciflora</i> | ostřice chudokvětá | -- | -- | Téměř ohrožený (NT) | -- | 2015 |
| Cévnaté rostliny | <i>Cytisus scoparius</i> | janovec metlatý | -- | -- | -- | BL2 | 2018 |
| Cévnaté rostliny | <i>Dactylorhiza majalis</i> | prstnatec májový | Ohrožený | -- | Téměř ohrožený (NT) | -- | 2013 |
| Cévnaté rostliny | <i>Doronicum austriacum</i> | kamzičník rakouský | Ohrožený | -- | -- | -- | 2020 |
| Cévnaté rostliny | <i>Drosera rotundifolia</i> | rosnatka okrouhlolistá | Silně ohrožený | -- | Zranitelný (VU) | -- | 2021 |
| Cévnaté rostliny | <i>Gentiana pannonica</i> | hořec panonský | Silně ohrožený | -- | Ohrožený (EN) | -- | 2019 |
| Cévnaté rostliny | <i>Ligusticum mutellina</i> | koprníček bezobalný | Ohrožený | -- | Téměř ohrožený (NT) | -- | 2015 |
| Cévnaté rostliny | <i>Lupinus polyphyllus</i> | lupina mnoholistá | -- | -- | -- | BL2 | 2020 |
| Cévnaté rostliny | <i>Lycopodium annotinum</i> | plavuň pučivá | Ohrožený | HD V | -- | -- | 2015 |
| Cévnaté rostliny | <i>Menyanthes trifoliata</i> | vachta trojlistá | Ohrožený | -- | Téměř ohrožený (NT) | -- | 2020 |
| Cévnaté rostliny | <i>Oxycoccus palustris</i> | klikva bahenní | Ohrožený | -- | -- | -- | 2015 |
| Cévnaté rostliny | <i>Pedicularis palustris</i> | všivec bahenní | Silně ohrožený | -- | Ohrožený (EN) | -- | 2020 |
| Cévnaté rostliny | <i>Pedicularis sylvatica</i> | všivec lesní | Silně ohrožený | -- | Zranitelný (VU) | -- | 2020 |
| Cévnaté rostliny | <i>Potentilla palustris</i> | zábělník bahenní | -- | -- | Téměř ohrožený (NT) | -- | 2020 |
| Cévnaté rostliny | <i>Soldanella montana</i> | dřípatka horská | Ohrožený | -- | -- | -- | 2020 |

| Category | Latin name of the species | Czech name of the species | Protection category (Law 114/92 Sb.) | Directive of birds/habitats | Red list | Invasiveness (i) | Year of last record |
|------------------|---|---------------------------|--------------------------------------|-----------------------------|---------------------|------------------|---------------------|
| Cévnaté rostliny | <i>Willemetia stipitata</i> | pleška stopkatá | Ohrožený | -- | Téměř ohrožený (NT) | -- | 2015 |
| Mechorosty | <i>Sphagnum sp.</i> | -- | -- | HD V | -- | -- | 2015 |
| Motýli | <i>Boloria euphrosyne</i> | perleťovec fialkový | -- | -- | Zranitelný (VU) | -- | 2018 |
| Motýli | <i>Boloria selene</i> | perleťovec dvanáctitečný | -- | -- | Téměř ohrožený (NT) | -- | 2018 |
| Motýli | <i>Erebia medusa</i> | okáč rosičkový | -- | -- | Téměř ohrožený (NT) | -- | 2018 |
| Motýli | <i>Lycaena hippothoe</i> | ohniváček modroleký | -- | -- | Téměř ohrožený (NT) | -- | 2018 |
| Motýli | <i>Melitaea athalia</i> | hnědásek jitrocelový | -- | -- | Téměř ohrožený (NT) | -- | 2020 |
| Motýli | <i>Melitaea diamina</i> | hnědásek rozrazilový | -- | -- | Zranitelný (VU) | -- | 2018 |
| Obojživelníci | <i>Bufo bufo</i> | ropucha obecná | Ohrožený | -- | Zranitelný (VU) | -- | 2017 |
| Plazi | <i>Vipera berus</i> | zmije obecná | Kriticky ohrožený | -- | Zranitelný (VU) | -- | 2019 |
| Ptáci | <i>Acanthis cabaret</i> | ččetka tmavá | -- | -- | Téměř ohrožený (NT) | -- | 2020 |
| Ptáci | <i>Aegolius funereus</i> | sýc rousný | Silně ohrožený | BD I | Zranitelný (VU) | -- | 2020 |
| Ptáci | <i>Alcedo atthis</i> | ledňáček říční | Silně ohrožený | BD I | Zranitelný (VU) | -- | 2019 |
| Ptáci | <i>Anthus pratensis</i> | linduška luční | -- | -- | Téměř ohrožený (NT) | -- | 2021 |
| Ptáci | <i>Apus apus</i> | rorýs obecný | Ohrožený | -- | -- | -- | 2014 |
| Ptáci | <i>Corvus corax</i> | krkavec velký | Ohrožený | -- | -- | -- | 2020 |

| Category | Latin name of the species | Czech name of the species | Protection category (Law 114/92 Sb.) | Directive of birds/habitats | Red list | Invasiveness (i) | Year of last record |
|----------|--|---------------------------|--------------------------------------|-----------------------------|------------------------|------------------|---------------------|
| Ptáci | <i>Corvus corone</i> | vrána černá | -- | -- | Téměř ohrožený (NT) | -- | 2020 |
| Ptáci | <i>Crex crex</i> | chřástal polní | Silně ohrožený | BD I | Zranitelný (VU) | -- | 2020 |
| Ptáci | <i>Delichon urbicum</i> | jiříčka obecná | -- | -- | Téměř ohrožený (NT) | -- | 2020 |
| Ptáci | <i>Gallinago gallinago</i> | bekasina otavní | Silně ohrožený | -- | Ohrožený (EN) | -- | 2018 |
| Ptáci | <i>Grus grus</i> | jeřáb popelavý | Kriticky ohrožený | BD I | Kriticky ohrožený (CR) | -- | 2020 |
| Ptáci | <i>Hirundo rustica</i> | vlaštovka obecná | Ohrožený | -- | Téměř ohrožený (NT) | -- | 2020 |
| Ptáci | <i>Lullula arborea</i> | skřivan lesní | Silně ohrožený | BD I | Ohrožený (EN) | -- | 2020 |
| Ptáci | <i>Motacilla flava</i> | konipas luční | Silně ohrožený | -- | Zranitelný (VU) | -- | 2018 |
| Ptáci | <i>Saxicola rubetra</i> | bramborníček hnědý | Ohrožený | -- | -- | -- | 2021 |
| Ptáci | <i>Scolopax rusticola</i> | sluka lesní | Ohrožený | -- | Zranitelný (VU) | -- | 2021 |
| Ptáci | <i>Tetrastes bonasia</i> | jeřábek lesní | Silně ohrožený | ČR, BD II | Zranitelný (VU) | -- | 2019 |
| Ptáci | <i>Turdus torquatus</i> | kos horský | Silně ohrožený | -- | Ohrožený (EN) | -- | 2014 |
| Savci | <i>Castor fiber</i> | bobr evropský | Silně ohrožený | HD II, HD IV | -- | -- | 2020 |

Literature

CHYTIL, J.; HAKROVÁ, P.; HUDEC, K. (eds.) et al. (1999). *Mokřady České republiky: Přehled vodních a mokřadních lokalit České republiky*. Mikulov: Český ramsarský výbor. 327 s.