

Jelení lázeň

R.RK.05

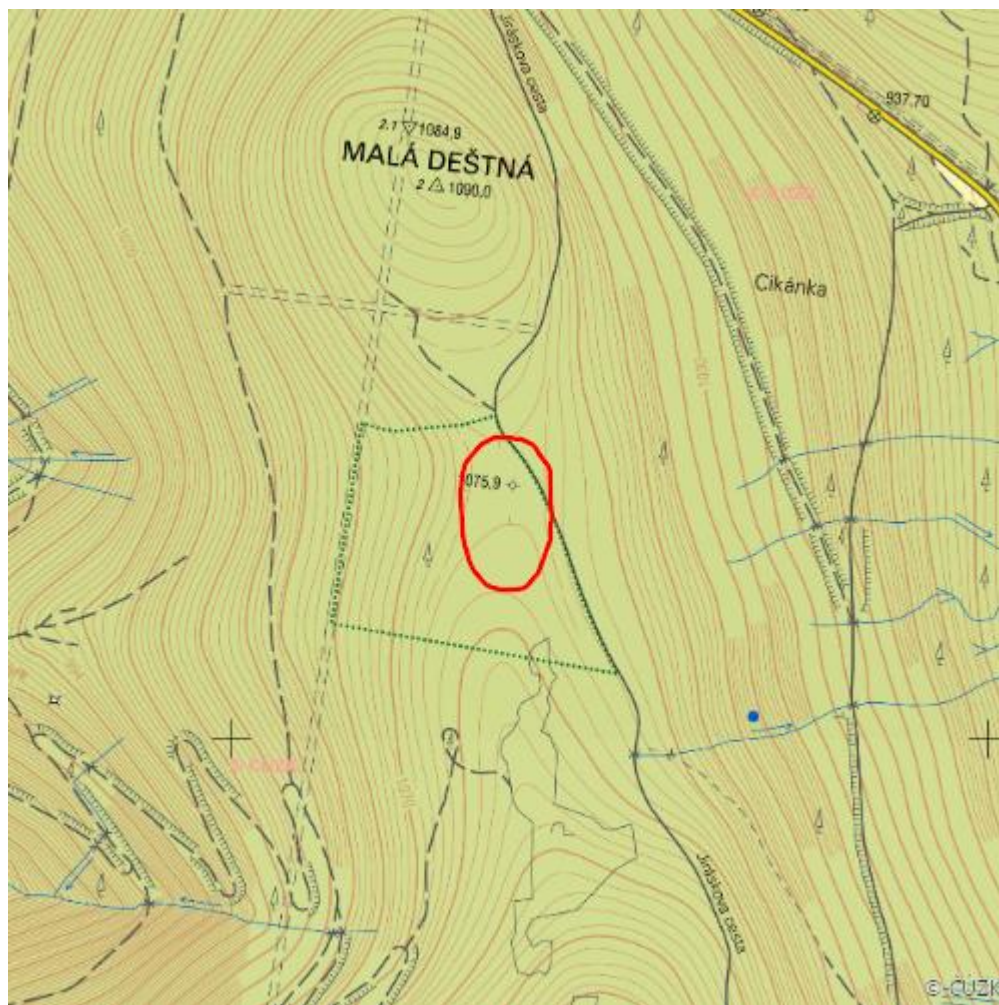

| | |
|----------------------------------|---------------------------------|
| Localisation: | 50.311394N 16.398814E |
| Area: | 2.018 ha |
| Category: | Wetlands of regional importance |
| Wetland's type: | 8 |
| The degree of protection: | PLA, NR |
| Altitude: | 1050 - 1050 m |

Characteristic

Rašeliniště na hřebeni Orlických hor mezi Velkou a Malou Deštnou (cca 1 050 m n. m.) s centrálním

kolkem. Společenstva Scheuchzerio-Caricetea fuscae.

Natural habitats

| Habitat code | Habitat name | Code of the habitat type | Name the habitat type | Area | Relative area (%) | Habitat quality (1-4) |
|--------------|-------------------------|--------------------------|--|----------|-------------------|-----------------------|
| L9.1 | Horské třtinové smrčiny | 9410 | Acidofilní smrčiny (Vaccinio-Piceetea) | 0.939 ha | 46.53 | 4 |
| L9.2A | Rašelinné smrčiny | 91D0 | Rašelinný les | 0.540 ha | 26.74 | 1 |
| R3.1 | Otevřená vrchoviště | 7110 | Aktivní vrchoviště | 0.540 ha | 26.74 | 1 |

List of species of conservation finding database

| Category | Latin name of the species | Czech name of the species | Protection category (Law 114/92 Sb.) | Directive of birds/habitats | Red list | Invasiveness (i) | Year of last record |
|------------------|--|---------------------------|--------------------------------------|-----------------------------|---------------------|------------------|---------------------|
| Brouci | <i>Crenitis punctatostrata</i> | -- | -- | -- | Téměř ohrožený (NT) | -- | 2021 |
| Cévnaté rostliny | <i>Andromeda polifolia</i> | kyhanka sivolistá | Ohrožený | -- | Zranitelný (VU) | -- | 2020 |
| Cévnaté rostliny | <i>Arrhenatherum elatius</i> | ovsík vyvýšený | -- | -- | -- | BL2 | 2018 |
| Cévnaté rostliny | <i>Betula carpatica</i> | bříza karpatská | -- | -- | Chybí údaje (DD) | -- | 2014 |
| Cévnaté rostliny | <i>Carex limosa</i> | ostřice bažinná | Silně ohrožený | -- | Zranitelný (VU) | -- | 2020 |
| Cévnaté rostliny | <i>Carex pauciflora</i> | ostřice chudokvětá | -- | -- | Téměř ohrožený (NT) | -- | 2018 |
| Cévnaté rostliny | <i>Cirsium arvense</i> | pcháč oset | -- | -- | -- | BL3 | 2018 |
| Cévnaté rostliny | <i>Gnaphalium norvegicum</i> | protěž norská | -- | -- | Téměř ohrožený (NT) | -- | 2018 |

| Category | Latin name of the species | Czech name of the species | Protection category (Law 114/92 Sb.) | Directive of birds/habitats | Red list | Invasiveness (i) | Year of last record |
|------------------|--|---------------------------|--------------------------------------|-----------------------------|---------------------|------------------|---------------------|
| Cévnaté rostliny | <i>Huperzia selago</i> | vranec jedlový | Ohrožený | -- | Téměř ohrožený (NT) | -- | 2020 |
| Cévnaté rostliny | <i>Listera cordata</i> | bradáček srdčitý | Kriticky ohrožený | -- | Ohrožený (EN) | -- | 2020 |
| Cévnaté rostliny | <i>Lycopodium annotinum</i> | plavuň pučivá | Ohrožený | HD V | -- | -- | 2020 |
| Cévnaté rostliny | <i>Lycopodium clavatum</i> | plavuň vidlačka | -- | HD V | -- | -- | 2020 |
| Cévnaté rostliny | <i>Oxycoccus palustris</i> | klikva bahenní | Ohrožený | -- | -- | -- | 2020 |
| Cévnaté rostliny | <i>Pyrola minor</i> | hruštička menší | -- | -- | Téměř ohrožený (NT) | -- | 2020 |
| Cévnaté rostliny | <i>Salix silesiaca</i> | vrba slezská | -- | -- | Téměř ohrožený (NT) | -- | 2018 |
| Lišejníky | <i>Frutidella pullata</i> | -- | -- | -- | Téměř ohrožený (NT) | -- | 2019 |
| Lišejníky | <i>Hypogymnia tubulosa</i> | -- | -- | -- | Téměř ohrožený (NT) | -- | 2019 |
| Lišejníky | <i>Parmeliopsis hyperopta</i> | -- | -- | -- | Téměř ohrožený (NT) | -- | 2019 |
| Lišejníky | <i>Platismatia glauca</i> | -- | -- | -- | Téměř ohrožený (NT) | -- | 2019 |
| Lišejníky | <i>Pseudevernia furfuracea</i> | -- | -- | -- | Téměř ohrožený (NT) | -- | 2019 |
| Lišejníky | <i>Strangospora moriformis</i> | -- | -- | -- | Téměř ohrožený (NT) | -- | 2019 |
| Lišejníky | <i>Vulpicida pinastri</i> | -- | -- | -- | Téměř ohrožený (NT) | -- | 2019 |
| Mechorosty | <i>Calypogeia fissa</i> | kryjnice zaříznutá | -- | -- | Téměř ohrožený (NT) | -- | 2018 |
| Mechorosty | <i>Sphagnum angustifolium</i> | rašeliník úzkolistý | -- | HD V | -- | -- | 2018 |

| Category | Latin name of the species | Czech name of the species | Protection category (Law 114/92 Sb.) | Directive of birds/habitats | Red list | Invasiveness (i) | Year of last record |
|---------------|-----------------------------------|---------------------------|--------------------------------------|-----------------------------|---------------------|------------------|---------------------|
| Mechorosty | <i>Sphagnum centrale</i> | rašeliník středový | -- | HD V | -- | -- | 2018 |
| Mechorosty | <i>Sphagnum fallax</i> | rašeliník křivolistý | -- | HD V | -- | -- | 2018 |
| Mechorosty | <i>Sphagnum girgensohnii</i> | rašeliník Girgensohnův | -- | HD V | -- | -- | 2018 |
| Mechorosty | <i>Sphagnum magellenicum agg.</i> | -- | -- | HD V | -- | -- | 2018 |
| Mechorosty | <i>Sphagnum russowii</i> | rašeliník statný | -- | HD V | -- | -- | 2018 |
| Mechorosty | <i>Sphagnum sp.</i> | -- | -- | HD V | -- | -- | 2018 |
| Mechorosty | <i>Sphagnum squarrosum</i> | rašeliník kostrbatý | -- | HD V | -- | -- | 2018 |
| Měkkýši | <i>Arion vulgaris</i> | -- | -- | -- | -- | BL3 | 2021 |
| Motýli | <i>Callophrys rubi</i> | ostruháček ostružinový | -- | -- | Téměř ohrožený (NT) | -- | 2020 |
| Motýli | <i>Coranarta cordigera</i> | můra vlochyňová | -- | -- | Ohrožený (EN) | -- | 2020 |
| Motýli | <i>Lycaena hippothoe</i> | ohniváček modroleký | -- | -- | Téměř ohrožený (NT) | -- | 2018 |
| Motýli | <i>Saturnia pavonia</i> | martináč habrový | -- | -- | Téměř ohrožený (NT) | -- | 2020 |
| Netopýři | <i>Eptesicus nilssonii</i> | netopýr severní | Silně ohrožený | HD IV | -- | -- | 2019 |
| Netopýři | <i>Myotis brandtii</i> | netopýr Brandtův | Silně ohrožený | HD IV | -- | -- | 2019 |
| Netopýři | <i>Myotis mystacinus/brandti</i> | -- | Silně ohrožený | HD IV | -- | -- | 2019 |
| Netopýři | <i>Nyctalus noctula</i> | netopýr rezavý | Silně ohrožený | HD IV | -- | -- | 2019 |
| Obojživelníci | <i>Ichthyosaura alpestris</i> | čolek horský | Silně ohrožený | -- | Zranitelný (VU) | -- | 2018 |
| Plazi | <i>Vipera berus</i> | zmijska obecná | Kriticky ohrožený | -- | Zranitelný (VU) | -- | 2020 |
| Ptáci | <i>Anser anser</i> | husa velká | -- | -- | Zranitelný (VU) | -- | 2012 |

| Category | Latin name of the species | Czech name of the species | Protection category (Law 114/92 Sb.) | Directive of birds/habitats | Red list | Invasiveness (i) | Year of last record |
|----------|-------------------------------|---------------------------|--------------------------------------|-----------------------------|---------------------|------------------|---------------------|
| Savci | <i>Sorex alpinus</i> | rejsek horský | Silně ohrožený | -- | Zranitelný (VU) | -- | 2019 |
| Vážky | <i>Aeshna juncea</i> | šídlo sítinové | -- | -- | Téměř ohrožený (NT) | -- | 2021 |
| Vážky | <i>Leucorrhinia dubia</i> | vážka čárkovaná | -- | -- | Téměř ohrožený (NT) | -- | 2017 |
| Vážky | <i>Somatochlora alpestris</i> | lesklice horská | -- | -- | Zranitelný (VU) | -- | 2021 |

Photos



Literature

CHYTIL, J.; HAKROVÁ, P.; HUDEC, K. (eds.) et al. (1999). *Mokřady České republiky: Přehled vodních a mokřadních lokalit České republiky*. Mikulov: Český ramsarský výbor. 327 s.