

Hutě

R.UH.05

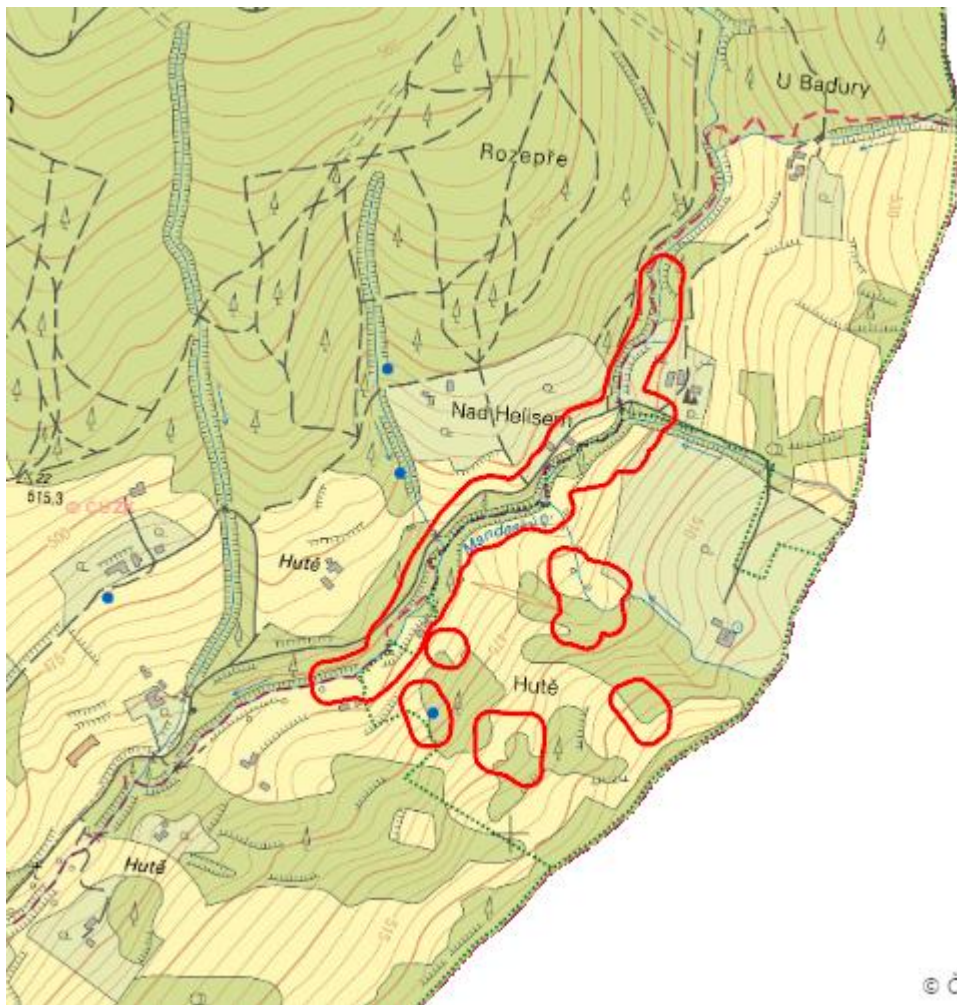

| | |
|----------------------------------|---------------------------------|
| Localisation: | 48.992237N 17.906724E |
| Area: | 8.610 ha |
| Category: | Wetlands of regional importance |
| Wetland's type: | 1, 5, 6 |
| The degree of protection: | SCI, PLA, NR |
| Altitude: | 483 - 550 m |

Characteristic

Členité svažité území s bývalými pastvinami prostoupenými rozptýlenou zelení, mokřady a

pramennými vývěry.

Natural habitats

| Habitat code | Habitat name | Code of the habitat type | Name the habitat type | Area | Relative area (%) | Habitat quality (1-4) |
|--------------|--|--------------------------|--|----------|-------------------|-----------------------|
| K1 | Mokřadní vrbiny | -- | -- | 0.260 ha | 3.02 | 1.75 |
| L2.2 | Údolní jasanovo-olšové luhy | 91E0 | Smíšené jasanovo-olšové lužní lesy temperátní a boreální Evropy (<i>Alno-Padion</i> , <i>Alnion incanae</i> , <i>Salicion albae</i>) | 1.058 ha | 12.29 | 1.87 |
| L5.1 | Květnaté bučiny | 9130 | Bučiny asociace <i>Asperulo-Fagetum</i> | 1.515 ha | 17.6 | 1.28 |
| R2.1 | Vápnitá slatiniště | 7230 | Zásaditá slatiniště | 0.074 ha | 0.86 | 1 |
| T1.1 | Mezofilní ovsíkové louky | 6510 | Extenzivní sečené louky nížin až podhůří (<i>Arrhenatherion</i> , <i>Brachypodio-Centaureion nemoralis</i>) | 2.524 ha | 29.32 | 1.28 |
| T1.10 | Vegetace vlhkých narušovaných půd | -- | -- | 0.232 ha | 2.7 | 3.83 |
| T1.3 | Poháňkové pastviny | -- | -- | 0.265 ha | 3.07 | 2 |
| T1.5 | Vlhké pcháčové louky | -- | -- | 0.111 ha | 1.29 | 2 |
| T2.3B | Podhorské a horské smilkové trávničky bez výskytu jalovce obecného (<i>Juniperus communis</i>) | 6230 | Druhově bohaté smilkové louky na silikátových podložích v horských oblastech (a v kontinentální Evropě v podhorských oblastech) | 0.035 ha | 0.41 | 1 |

| Habitat code | Habitat name | Code of the habitat type | Name the habitat type | Area | Relative area (%) | Habitat quality (1-4) |
|--------------|--|--------------------------|--|----------|-------------------|-----------------------|
| T3.4C | Širokolisté suché trávníky, porosty s význačným výskytem vstavačovitých a bez jalovce obecného (<i>Juniperus communis</i>) | 6210 | Polopřirozené suché trávníky a facie křovin na vápnatých podložích (<i>Festuco-Brometalia</i>) (* význačná naleziště vstavačovitých) | 0.283 ha | 3.28 | 1 |
| T3.4D | Širokolisté suché trávníky, porosty bez význačného výskytu vstavačovitých a bez jalovce obecného (<i>Juniperus communis</i>) | 6210 | Polopřirozené suché trávníky a facie křovin na vápnatých podložích (<i>Festuco-Brometalia</i>) (* význačná naleziště vstavačovitých) | 0.094 ha | 1.09 | 1 |
| T4.2 | Mezofilní bylinné lemy | -- | -- | 0.045 ha | 0.52 | 1 |

List of species of conservation finding database

| Category | Latin name of the species | Czech name of the species | Protection category (Law 114/92 Sb.) | Directive of birds/habitats | Red list | Invasiveness (i) | Year of last record |
|----------|--|---------------------------|--------------------------------------|-----------------------------|---------------------|------------------|---------------------|
| Brouci | <i>Aphanisticus elongatus</i> | -- | -- | -- | Ohrožený (EN) | -- | 2018 |
| Brouci | <i>Auletobius sanguisorbae</i> | -- | -- | -- | Téměř ohrožený (NT) | -- | 2018 |
| Brouci | <i>Cassida leucanthemi</i> | -- | -- | -- | Zranitelný (VU) | -- | 2018 |
| Brouci | <i>Cryptocephalus coryli</i> | -- | -- | -- | Ohrožený (EN) | -- | 2018 |
| Brouci | <i>Datonychus paszlavskyi</i> | -- | -- | -- | Téměř ohrožený (NT) | -- | 2018 |

| Category | Latin name of the species | Czech name of the species | Protection category (Law 114/92 Sb.) | Directive of birds/habitats | Red list | Invasiveness (i) | Year of last record |
|------------------|---------------------------------|---------------------------|--------------------------------------|-----------------------------|------------------------|------------------|---------------------|
| Brouci | <i>Donus intermedius</i> | -- | -- | -- | Téměř ohrožený (NT) | -- | 2018 |
| Brouci | <i>Harmonia axyridis</i> | slunéčko východní | -- | -- | -- | BL3 | 2018 |
| Brouci | <i>Microplontus campestris</i> | -- | -- | -- | Téměř ohrožený (NT) | -- | 2018 |
| Brouci | <i>Oxythyrea funesta</i> | zlatohlávek tmavý | Ohrožený | -- | -- | -- | 2018 |
| Brouci | <i>Protapion interjectum</i> | -- | -- | -- | Téměř ohrožený (NT) | -- | 2018 |
| Brouci | <i>Ptinus calcaratus</i> | -- | -- | -- | Téměř ohrožený (NT) | -- | 2018 |
| Brouci | <i>Sphaeroderma rubidum</i> | -- | -- | -- | Kriticky ohrožený (CR) | -- | 2018 |
| Brouci | <i>Trachys troglodytes</i> | -- | -- | -- | Ohrožený (EN) | -- | 2018 |
| Cévnaté rostliny | <i>Aquilegia vulgaris</i> | orlíček obecný | -- | -- | Téměř ohrožený (NT) | -- | 2020 |
| Cévnaté rostliny | <i>Arrhenatherum elatius</i> | ovsík vyvýšený | -- | -- | -- | BL2 | 2020 |
| Cévnaté rostliny | <i>Blysmus compressus</i> | skřípinka smáčknutá | -- | -- | Ohrožený (EN) | -- | 2020 |
| Cévnaté rostliny | <i>Bromus racemosus</i> | sveřep hroznatý | -- | -- | Kriticky ohrožený (CR) | -- | 2019 |
| Cévnaté rostliny | <i>Carex flava</i> | ostřice rusá | -- | -- | Téměř ohrožený (NT) | -- | 2020 |
| Cévnaté rostliny | <i>Cephalanthera longifolia</i> | okrotice dlouholistá | Ohrožený | -- | Téměř ohrožený (NT) | -- | 2020 |
| Cévnaté rostliny | <i>Cirsium arvense</i> | pcháč oset | -- | -- | -- | BL3 | 2020 |

| Category | Latin name of the species | Czech name of the species | Protection category (Law 114/92 Sb.) | Directive of birds/habitats | Red list | Invasiveness (i) | Year of last record |
|------------------|---|---------------------------|--------------------------------------|-----------------------------|------------------------|------------------|---------------------|
| Cévnaté rostliny | <i>Cirsium pannonicum</i> | pcháč panonský | -- | -- | Téměř ohrožený (NT) | -- | 2020 |
| Cévnaté rostliny | <i>Crepis praemorsa</i> | škarda ukousnutá | -- | -- | Ohrožený (EN) | -- | 2020 |
| Cévnaté rostliny | <i>Dactylorhiza majalis</i> | prstnatec májový | Ohrožený | -- | Téměř ohrožený (NT) | -- | 2020 |
| Cévnaté rostliny | <i>Dactylorhiza majalis subsp. majalis</i> | prstnatec májový pravý | Ohrožený | -- | Téměř ohrožený (NT) | -- | 2012 |
| Cévnaté rostliny | <i>Dactylorhiza sambucina</i> | prstnatec bezový | Silně ohrožený | -- | Ohrožený (EN) | -- | 2020 |
| Cévnaté rostliny | <i>Epilobium parviflorum</i> | vrbovka malokvětá | -- | -- | Téměř ohrožený (NT) | -- | 2020 |
| Cévnaté rostliny | <i>Epipactis muelleri</i> | kruštík růžkatý | Silně ohrožený | -- | Zranitelný (VU) | -- | 2020 |
| Cévnaté rostliny | <i>Epipactis palustris</i> | kruštík bahenní | Silně ohrožený | -- | Zranitelný (VU) | -- | 2019 |
| Cévnaté rostliny | <i>Equisetum telmateia</i> | přeslička největší | -- | -- | Téměř ohrožený (NT) | -- | 2020 |
| Cévnaté rostliny | <i>Eriophorum latifolium</i> | suchopýr široolistý | -- | -- | Ohrožený (EN) | -- | 2020 |
| Cévnaté rostliny | <i>Gentianella lutescens subsp. lutescens</i> | hořeček žlutavý pravý | Silně ohrožený | -- | Kriticky ohrožený (CR) | -- | 2020 |
| Cévnaté rostliny | <i>Gentianopsis ciliata</i> | hořec brvitý | -- | -- | Zranitelný (VU) | -- | 2020 |
| Cévnaté rostliny | <i>Gymnadenia conopsea</i> | pětiprstka žežulník | Ohrožený | -- | Ohrožený (EN) | -- | 2020 |
| Cévnaté rostliny | <i>Hypochaeris maculata</i> | prasetník plamatý | -- | -- | Zranitelný (VU) | -- | 2020 |
| Cévnaté rostliny | <i>Impatiens parviflora</i> | netýkavka malokvětá | -- | -- | -- | GL | 2020 |
| Cévnaté rostliny | <i>Inula salicina</i> | oman vrbolistý | -- | -- | Téměř ohrožený (NT) | -- | 2020 |

| Category | Latin name of the species | Czech name of the species | Protection category (Law 114/92 Sb.) | Directive of birds/habitats | Red list | Invasiveness (i) | Year of last record |
|------------------|--|---------------------------|--------------------------------------|-----------------------------|---------------------|------------------|---------------------|
| Cévnaté rostliny | <i>Juniperus communis</i> | jalovec obecný | -- | -- | Téměř ohrožený (NT) | -- | 2020 |
| Cévnaté rostliny | <i>Melampyrum arvense</i> | černýš rolní | -- | -- | Zranitelný (VU) | -- | 2020 |
| Cévnaté rostliny | <i>Ophioglossum vulgatum</i> | hadí jazyk obecný | Ohrožený | -- | Zranitelný (VU) | -- | 2019 |
| Cévnaté rostliny | <i>Orchis militaris</i> | vstavač vojenský | Silně ohrožený | -- | Ohrožený (EN) | -- | 2020 |
| Cévnaté rostliny | <i>Parnassia palustris</i> | tolije bahenní | Ohrožený | -- | Ohrožený (EN) | -- | 2020 |
| Cévnaté rostliny | <i>Platanthera bifolia</i> | vemeník dvoulistý | Ohrožený | -- | Zranitelný (VU) | -- | 2020 |
| Cévnaté rostliny | <i>Pyrola minor</i> | hruštička menší | -- | -- | Téměř ohrožený (NT) | -- | 2020 |
| Cévnaté rostliny | <i>Rhinanthus alectorolophus</i> | kokrhel luštinec | -- | -- | Zranitelný (VU) | -- | 2020 |
| Cévnaté rostliny | <i>Stachys alpina</i> | čistec alpský | -- | -- | Téměř ohrožený (NT) | -- | 2020 |
| Cévnaté rostliny | <i>Traunsteinera globosa</i> | hlavinka horská | Silně ohrožený | -- | Ohrožený (EN) | -- | 2020 |
| Cévnaté rostliny | <i>Triglochin palustre</i> | bařička bahenní | -- | -- | Ohrožený (EN) | -- | 2020 |
| Cévnaté rostliny | <i>Valeriana simplicifolia</i> | kozlík celolistý | -- | -- | Téměř ohrožený (NT) | -- | 2020 |
| Korýši | <i>Astacus astacus</i> | rak říční | Kriticky ohrožený | HD V | Zranitelný (VU) | -- | 2015 |
| Mechorosty | <i>Campyllum stellatum</i> | zelenka hvězdovitá | -- | -- | Téměř ohrožený (NT) | -- | 2012 |
| Měkkýši | <i>Vertigo moulinsiana</i> | vrkoč bažinný | -- | HD II | Ohrožený (EN) | -- | 2016 |
| Motýli | <i>Apatura iris</i> | batolec duhový | Ohrožený | -- | -- | -- | 2015 |
| Motýli | <i>Lycaena dispar</i> | ohniváček černočárný | Silně ohrožený | HD II, HD IV | -- | -- | 2017 |

| Category | Latin name of the species | Czech name of the species | Protection category (Law 114/92 Sb.) | Directive of birds/habitats | Red list | Invasiveness (i) | Year of last record |
|--------------------|---|---------------------------|--------------------------------------|-----------------------------|------------------------|------------------|---------------------|
| Motýli | <i>Phengaris teleius</i> | modrásek očkovaný | Silně ohrožený | HD II, HD IV | Zranitelný (VU) | -- | 2017 |
| Obojživelníci | <i>Bombina variegata</i> | kuřka žlutobřichá | Silně ohrožený | HD II, HD IV | Kriticky ohrožený (CR) | -- | 2020 |
| Obojživelníci | <i>Bufo bufo</i> | ropucha obecná | Ohrožený | -- | Zranitelný (VU) | -- | 2020 |
| Obojživelníci | <i>Ichthyosaura alpestris</i> | čolek horský | Silně ohrožený | -- | Zranitelný (VU) | -- | 2015 |
| Obojživelníci | <i>Rana temporaria</i> | skokan hnědý | -- | HD V | Zranitelný (VU) | -- | 2020 |
| Obojživelníci | <i>Salamandra salamandra</i> | mlok skvrnitý | Silně ohrožený | -- | Zranitelný (VU) | -- | 2021 |
| Ortopteroidní hmyz | <i>Gryllus campestris</i> | cvrček polní | -- | -- | Téměř ohrožený (NT) | -- | 2018 |
| Plazi | <i>Anguis fragilis</i> | slepýš křehký | Silně ohrožený | -- | Téměř ohrožený (NT) | -- | 2020 |
| Plazi | <i>Natrix natrix</i> | užovka obojková | Ohrožený | -- | Téměř ohrožený (NT) | -- | 2020 |
| Ptáci | <i>Jynx torquilla</i> | krutihlav obecný | Silně ohrožený | -- | Zranitelný (VU) | -- | 2018 |
| Ptáci | <i>Muscicapa striata</i> | lejsek šedý | Ohrožený | -- | -- | -- | 2018 |
| Ptáci | <i>Oriolus oriolus</i> | žluva hajní | Silně ohrožený | -- | -- | -- | 2018 |
| Savci | <i>Lepus europaeus</i> | zajíc polní | -- | -- | Téměř ohrožený (NT) | -- | 2020 |
| Savci | <i>Sciurus vulgaris</i> | veverka obecná | Ohrožený | -- | Chybí údaje (DD) | -- | 2020 |

Photos



Literature

CHYTIL, J.; HAKROVÁ, P.; HUDEC, K. (eds.) et al. (1999). *Mokřady České republiky: Přehled vodních a mokřadních lokalit České republiky*. Mikulov: Český ramsarský výbor. 327 s.