

Prameniště na Megovce

L.HO.01

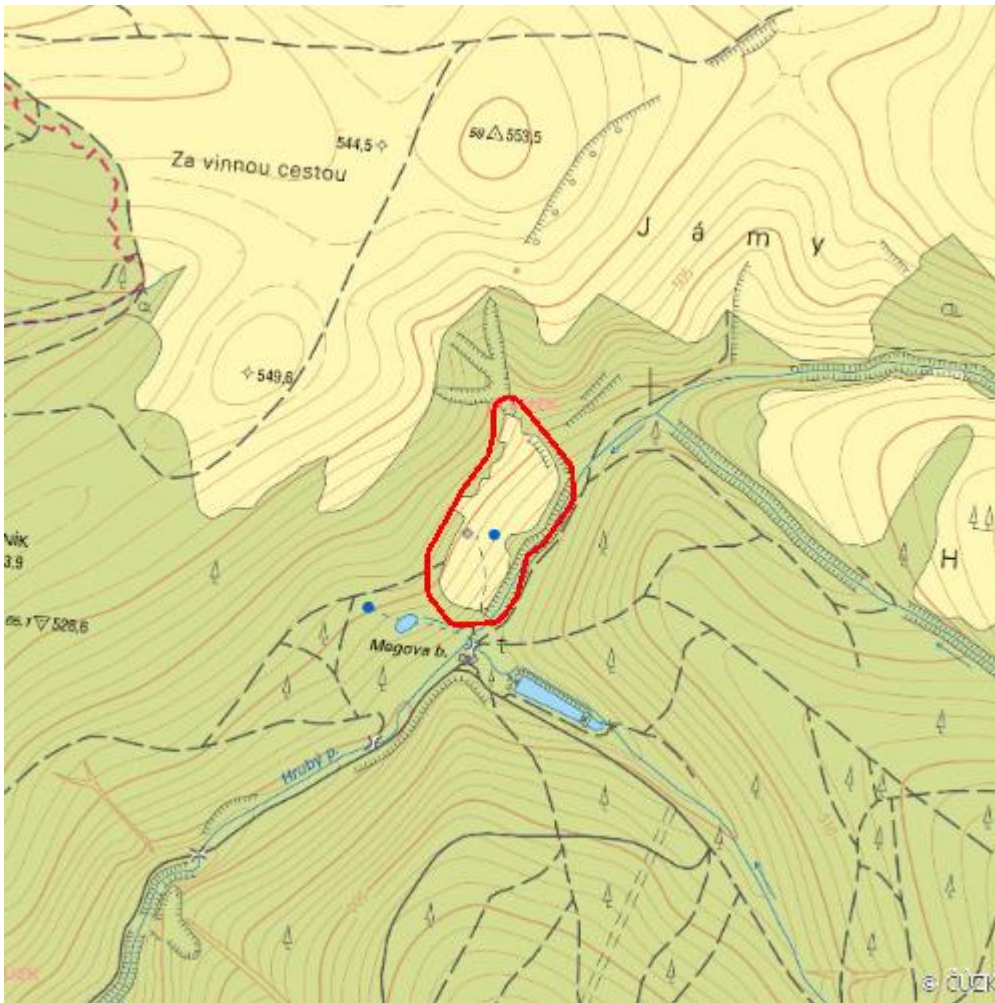

| | |
|----------------------------------|------------------------------|
| Localisation: | 48.849698N 17.581732E |
| Area: | 3.326 ha |
| Category: | Wetlands of local importance |
| Wetland's type: | 1 |
| The degree of protection: | SCI, PLA |
| Reason protection: | KE, B |
| Altitude: | 494 - 506 m |

Natural habitats

| Habitat code | Habitat name | Code of the habitat type | Name the habitat type | Area | Relative area (%) | Habitat quality (1-4) |
|--------------|--|--------------------------|--|----------|-------------------|-----------------------|
| K3 | Vysoké mezofilní a xerofilní křoviny | -- | -- | 0.001 ha | 0.03 | 4 |
| L3.3A | Panonsko-karpatské dubohabřiny | 91G0 | Panonské dubohabřiny | 0.249 ha | 7.47 | 2 |
| L5.1 | Květnaté bučiny | 9130 | Bučiny asociace <i>Asperulo-Fagetum</i> | 0.299 ha | 8.99 | 2 |
| R1.1 | Luční pěnovcová prameniště | 7220 | Petrifikující prameny s tvorbou pěnovců (<i>Cratoneurion</i>) | 0.096 ha | 2.87 | 2 |
| T3.4C | Širokolisté suché trávníky, porosty s význačným výskytem vstavačovitých a bez jalovce obecného (<i>Juniperus communis</i>) | 6210 | Polopřirozené suché trávníky a facie křovin na vápnitých podložích (<i>Festuco-Brometalia</i>) (* význačná naleziště vstavačovitých) | 1.816 ha | 54.59 | 2 |
| T3.4D | Širokolisté suché trávníky, porosty bez význačného výskytu vstavačovitých a bez jalovce obecného (<i>Juniperus communis</i>) | 6210 | Polopřirozené suché trávníky a facie křovin na vápnitých podložích (<i>Festuco-Brometalia</i>) (* význačná naleziště vstavačovitých) | 0.005 ha | 0.14 | 2 |

List of species of conservation finding database

| Category | Latin name of the species | Czech name of the species | Protection category (Law 114/92 Sb.) | Directive of birds/habitats | Red list | Invasiveness (i) | Year of last record |
|------------------|---------------------------|---------------------------|--------------------------------------|-----------------------------|---------------------|------------------|---------------------|
| Cévnaté rostliny | <i>Aquilegia vulgaris</i> | orlíček obecný | -- | -- | Téměř ohrožený (NT) | -- | 2016 |

| Category | Latin name of the species | Czech name of the species | Protection category (Law 114/92 Sb.) | Directive of birds/habitats | Red list | Invasiveness (i) | Year of last record |
|------------------|--|----------------------------|--------------------------------------|-----------------------------|---------------------|------------------|---------------------|
| Cévnaté rostliny | <i>Carex flava</i> | ostřice rusá | -- | -- | Téměř ohrožený (NT) | -- | 2016 |
| Cévnaté rostliny | <i>Cirsium pannonicum</i> | pcháč panonský | -- | -- | Téměř ohrožený (NT) | -- | 2016 |
| Cévnaté rostliny | <i>Dorycnium herbaceum</i> | bílojetel bylinný | -- | -- | Téměř ohrožený (NT) | -- | 2016 |
| Cévnaté rostliny | <i>Epipactis palustris</i> | kruštík bahenní | Silně ohrožený | -- | Zranitelný (VU) | -- | 2020 |
| Cévnaté rostliny | <i>Eriophorum latifolium</i> | suchopýr široolistý | -- | -- | Ohrožený (EN) | -- | 2016 |
| Cévnaté rostliny | <i>Gladiolus imbricatus</i> | mečík střechovitý | Silně ohrožený | -- | Zranitelný (VU) | -- | 2020 |
| Cévnaté rostliny | <i>Gymnadenia conopsea</i> | pětiprstka žežulník | Ohrožený | -- | Ohrožený (EN) | -- | 2020 |
| Cévnaté rostliny | <i>Gymnadenia conopsea subsp. conopsea</i> | pětiprstka žežulník pravá | Ohrožený | -- | Ohrožený (EN) | -- | 2020 |
| Cévnaté rostliny | <i>Gymnadenia conopsea subsp. montana</i> | pětiprstka žežulník horská | Ohrožený | -- | Ohrožený (EN) | -- | 2020 |
| Cévnaté rostliny | <i>Platanthera sp.</i> | -- | Ohrožený | -- | Zranitelný (VU) | -- | 2016 |
| Cévnaté rostliny | <i>Polygala amarella</i> | vítod nahořklý | -- | -- | Chybí údaje (DD) | -- | 2016 |
| Cévnaté rostliny | <i>Traunsteinera globosa</i> | hlavinka horská | Silně ohrožený | -- | Ohrožený (EN) | -- | 2020 |
| Houby | <i>Hygrocybe irrigata</i> | voskovka kluzká | -- | -- | Ohrožený (EN) | -- | 2016 |
| Houby | <i>Inocybe fraudans</i> | vláknice jablečná | -- | -- | Zranitelný (VU) | -- | 2016 |
| Houby | <i>Lactarius uvidus</i> | ryzec vodnatý | -- | -- | Ohrožený (EN) | -- | 2016 |

| Category | Latin name of the species | Czech name of the species | Protection category (Law 114/92 Sb.) | Directive of birds/habitats | Red list | Invasiveness (i) | Year of last record |
|------------|--|---------------------------|--------------------------------------|-----------------------------|---------------------|------------------|---------------------|
| Houby | <i>Morchella crassipes</i> | smrž tlustonohý | -- | -- | Chybí údaje (DD) | -- | 2016 |
| Houby | <i>Phyllotopsis nidulans</i> | hlíva hnízdovitá | -- | -- | Téměř ohrožený (NT) | -- | 2016 |
| Houby | <i>Tarzetta catinus</i> | zvonkovka žlutavá | -- | -- | Zranitelný (VU) | -- | 2016 |
| Mechorosty | <i>Campylium stellatum</i> | zelenka hvězdovitá | -- | -- | Téměř ohrožený (NT) | -- | 2016 |

Literature

CHYTIL, J.; HAKROVÁ, P.; HUDEC, K. (eds.) et al. (1999). *Mokřady České republiky: Přehled vodních a mokřadních lokalit České republiky*. Mikulov: Český Ramsarský výbor. 327 s.