

# Rašeliniště pod Předním vrchem

L.RK.04

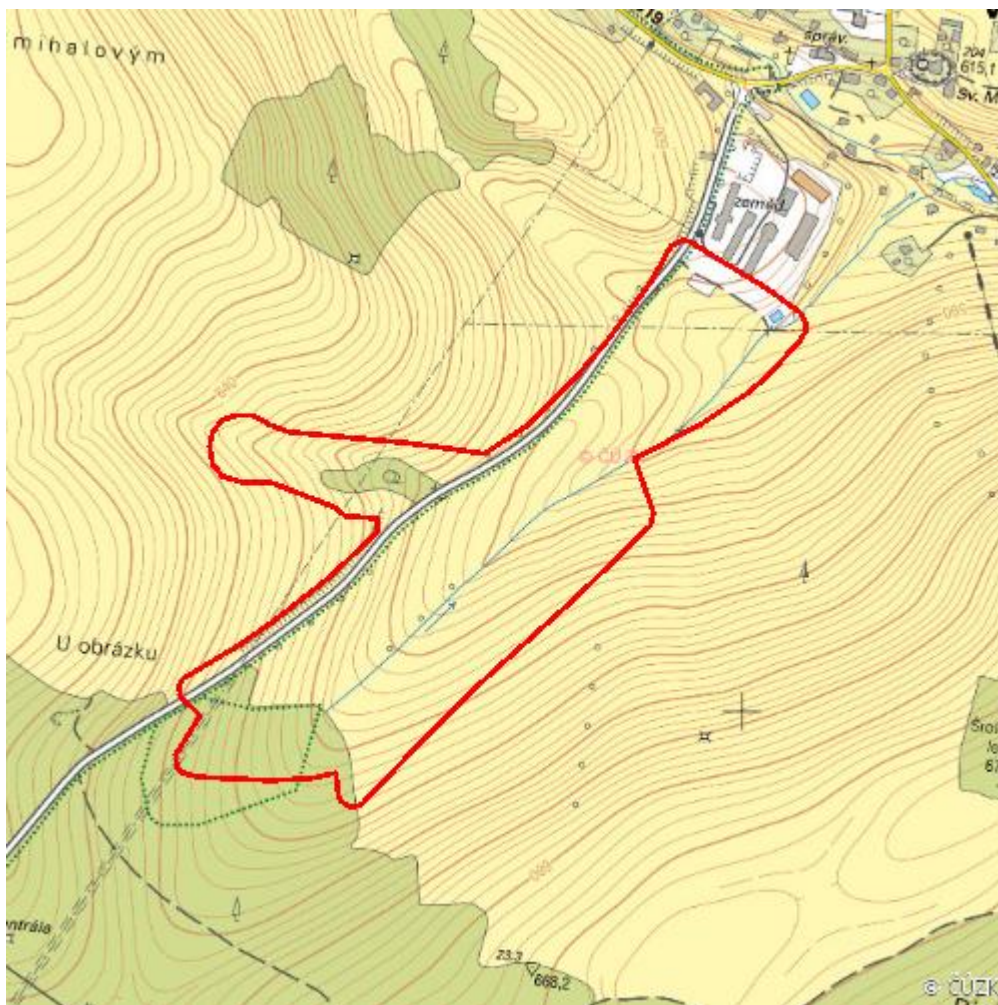

|                                  |                              |
|----------------------------------|------------------------------|
| <b>Localisation:</b>             | 50.15825N 16.542146E         |
| <b>Area:</b>                     | 22.988 ha                    |
| <b>Category:</b>                 | Wetlands of local importance |
| <b>Wetland's type:</b>           | 5, 8                         |
| <b>The degree of protection:</b> | PLA, NM                      |
| <b>Reason protection:</b>        | B                            |
| <b>Altitude:</b>                 | 564 - 650 m                  |

## Natural habitats

| Habitat code | Habitat name                                 | Code of the habitat type | Name the habitat type  | Area      | Relative area (%) | Habitat quality (1-4) |
|--------------|--|--------------------------|--|-----------|-------------------|-----------------------|
| L2.2A        | Údolní jasanovo-olšové luhy, typické porosty | 91E0                     | Smíšené jasanovo-olšové lužní lesy temperátní a boreální Evropy ( <i>Alno-Padion</i> , <i>Alnion incanae</i> , <i>Salicion albae</i> ) | 0.421 ha  | 1.83              | 1                     |
| L5.4         | Acidofilní bučiny                            | 9110                     | Bučiny asociace <i>Luzulo-Fagetum</i>  | 0.240 ha  | 1.04              | 4                     |
| L9.2B        | Podmáčené smrčiny                            | 9410                     | Acidofilní smrčiny ( <i>Vaccinio-Piceetea</i> )  | 1.279 ha  | 5.56              | 2                     |
| M1.5         | Pobřežní vegetace potoků                     | --                       | --   | 0.289 ha  | 1.26              | 1                     |
| R2.2         | Nevápnitá mechová slatiniště                 | 7140                     | Přechodová rašeliniště a třasoviště  | 0.010 ha  | 0.04              | 4                     |
| R3.1         | Otevřená vrchoviště                          | 7110                     | Aktivní vrchoviště   | 0.148 ha  | 0.64              | 1                     |
| T1.2         | Horské trojštětové louky                     | 6520                     | Horské sečené louky  | 3.790 ha  | 16.48             | 3                     |
| T1.5         | Vlhké pcháčové louky                         | --                       | --   | 14.261 ha | 62.04             | 3.14                  |
| T1.6         | Vlhká tužebníková lada                       | 6430                     | Vlhkomilná vysokobylinná lemová společenstva nížin a horského až alpínského stupně   | 0.679 ha  | 2.95              | 1                     |

| Habitat code | Habitat name   | Code of the habitat type | Name the habitat type | Area     | Relative area (%) | Habitat quality (1-4) |
|--------------|--|--------------------------|-----------------------|----------|-------------------|-----------------------|
| V4B          | Makrofytní vegetace vodních toků, stanoviště s potenciálním výskytem vodních makrofytů nebo se zjevně přirozeným či přírodě blízkým charakterem koryta | --                       | --                    | 0.032 ha | 0.14              | 1                     |

## List of species of conservation finding database

| Category         | Latin name of the species     | Czech name of the species | Protection category (Law 114/92 Sb.) | Directive of birds/habitats | Red list            | Invasiveness (i) | Year of last record |
|------------------|-------------------------------|---------------------------|--------------------------------------|-----------------------------|---------------------|------------------|---------------------|
| Brouci           | <i>Abdera flexuosa</i>        | --                        | --                                   | --                          | Téměř ohrožený (NT) | --               | 2019                |
| Brouci           | <i>Anthonomus undulatus</i>   | --                        | --                                   | --                          | Téměř ohrožený (NT) | --               | 2019                |
| Brouci           | <i>Aplotarsus incanus</i>     | --                        | --                                   | --                          | Téměř ohrožený (NT) | --               | 2019                |
| Brouci           | <i>Gnathoncus buyssoni</i>    | --                        | --                                   | --                          | Téměř ohrožený (NT) | --               | 2019                |
| Brouci           | <i>Harmonia axyridis</i>      | slunéčko východní         | --                                   | --                          | --                  | BL3              | 2019                |
| Brouci           | <i>Philonthus nigrita</i>     | --                        | --                                   | --                          | Ohrožený (EN)       | --               | 2019                |
| Brouci           | <i>Platydacus latebricola</i> | --                        | --                                   | --                          | Zranitelný (VU)     | --               | 2019                |
| Cévnaté rostliny | <i>Arrhenatherum elatius</i>  | ovsík vyvýšený            | --                                   | --                          | --                  | BL2              | 2017                |
| Cévnaté rostliny | <i>Cirsium arvense</i>        | pcháč oset                | --                                   | --                          | --                  | BL3              | 2017                |

| Category         | Latin name of the species                  | Czech name of the species   | Protection category (Law 114/92 Sb.) | Directive of birds/habitats | Red list            | Invasiveness (i) | Year of last record |
|------------------|--|-----------------------------|--------------------------------------|-----------------------------|---------------------|------------------|---------------------|
| Cévnaté rostliny | <i>Conyza canadensis</i>                   | turanka kanadská            | --                                   | --                          | --                  | BL3              | 2017                |
| Cévnaté rostliny | <i>Dactylorhiza majalis</i>                | prstnatec májový            | Ohrožený                             | --                          | Téměř ohrožený (NT) | --               | 2019                |
| Cévnaté rostliny | <i>Dactylorhiza majalis subsp. majalis</i> | prstnatec májový pravý      | Ohrožený                             | --                          | Téměř ohrožený (NT) | --               | 2019                |
| Cévnaté rostliny | <i>Drosera rotundifolia</i>                | rosnatka okrouhlolistá      | Silně ohrožený                       | --                          | Zranitelný (VU)     | --               | 2019                |
| Cévnaté rostliny | <i>Epilobium palustre</i>                  | vrbovka bahenní             | --                                   | --                          | Téměř ohrožený (NT) | --               | 2019                |
| Cévnaté rostliny | <i>Erechtites hieraciifolia</i>            | starčkovec jestřábníkolistý | --                                   | --                          | --                  | GL               | 2017                |
| Cévnaté rostliny | <i>Heracleum mantegazzianum</i>            | bojševník velkolepý         | --                                   | --                          | --                  | BL1, 1143/2014   | 2014                |
| Cévnaté rostliny | <i>Impatiens parviflora</i>                | netýkavka malokvětá         | --                                   | --                          | --                  | GL               | 2019                |
| Mechorosty       | <i>Sphagnum sp.</i>                        | --                          | --                                   | HD V                        | --                  | --               | 2015                |
| Motýli           | <i>Boloria selene</i>                      | perleťovec dvanáctitečný    | --                                   | --                          | Téměř ohrožený (NT) | --               | 2020                |
| Motýli           | <i>Erebia ligea</i>                        | okáč černohnědý             | --                                   | --                          | Téměř ohrožený (NT) | --               | 2020                |
| Motýli           | <i>Lasiommata maera</i>                    | okáč ječmínkový             | --                                   | --                          | Téměř ohrožený (NT) | --               | 2020                |
| Motýli           | <i>Lycaena hippothoe</i>                   | ohniváček modrolepý         | --                                   | --                          | Téměř ohrožený (NT) | --               | 2020                |
| Motýli           | <i>Parasemia plantaginis</i>               | přástevník jitrocelový      | --                                   | --                          | Zranitelný (VU)     | --               | 2020                |
| Motýli           | <i>Phengaris nausithous</i>                | modrásek bahenní            | Silně ohrožený                       | HD II, HD IV                | Téměř ohrožený (NT) | --               | 2017                |
| Motýli           | <i>Polyommatus amandus</i>                 | modrásek ušlechtilý         | --                                   | --                          | Téměř ohrožený (NT) | --               | 2020                |
| Obojživelníci    | <i>Ichthyosaura alpestris</i>              | čolek horský                | Silně ohrožený                       | --                          | Zranitelný (VU)     | --               | 2018                |

| Category      | Latin name of the species        | Czech name of the species | Protection category (Law 114/92 Sb.) | Directive of birds/habitats | Red list            | Invasiveness (i) | Year of last record |
|---------------|----------------------------------|---------------------------|--------------------------------------|-----------------------------|---------------------|------------------|---------------------|
| Obojživelníci | <a href="#">Rana temporaria</a>  | skokan hnědý              | --                                   | HD V                        | Zranitelný (VU)     | --               | 2018                |
| Plazi         | <a href="#">Zootoca vivipara</a> | ještěrka živorodá         | Silně ohrožený                       | --                          | Téměř ohrožený (NT) | --               | 2019                |
| Ptáci         | <a href="#">Crex crex</a>        | chřástal polní            | Silně ohrožený                       | BD I                        | Zranitelný (VU)     | --               | 2020                |
| Savci         | <a href="#">Martes martes</a>    | kuna lesní                | --                                   | HD V                        | --                  | --               | 2019                |
| Savci         | <a href="#">Sciurus vulgaris</a> | veverka obecná            | Ohrožený                             | --                          | Chybí údaje (DD)    | --               | 2019                |

## Photos



## Literature

CHYTIL, J.; HAKROVÁ, P.; HUDEC, K. (eds.) et al. (1999). *Mokřady České republiky: Přehled vodních a mokřadních lokalit České republiky*. Mikulov: Český ramsarský výbor. 327 s.