

Svahová prameniště Švrčín

L.VS.89

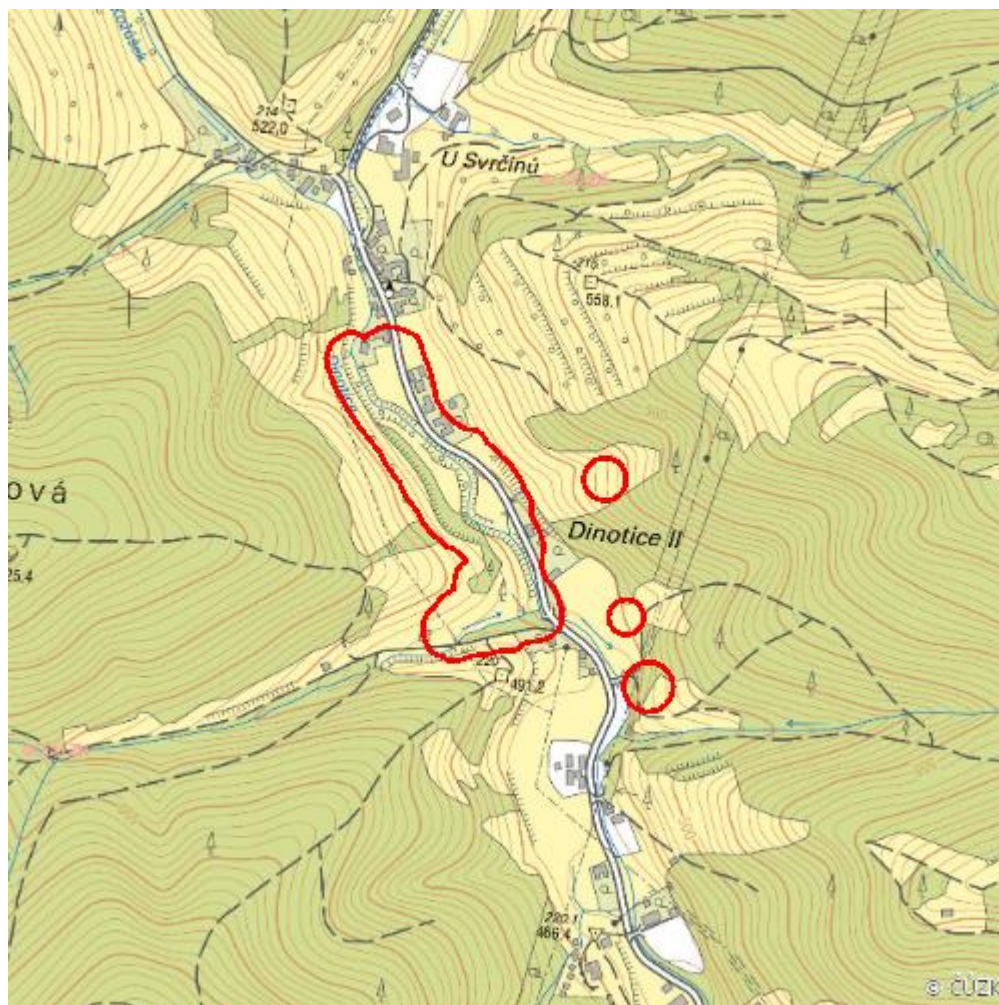

| | |
|----------------------------------|------------------------------|
| Localisation: | 49.341215N 18.113963E |
| Area: | 6.789 ha |
| Category: | Wetlands of local importance |
| Wetland's type: | 1 |
| The degree of protection: | SCI, PLA, SPA |
| Reason protection: | B |
| Altitude: | 489 - 572 m |

Natural habitats

| Habitat code | Habitat name | Code of the habitat type | Name the habitat type | Area | Relative area (%) | Habitat quality (1-4) |
|--------------|---|--------------------------|--|----------|-------------------|-----------------------|
| L2.2A | Údolní jasanovo-olšové luhy, typické porosty | 91E0 | Smíšené jasanovo-olšové lužní lesy temperátní a boreální Evropy (<i>Alno-Padion</i> , <i>Alnion incanae</i> , <i>Salicion albae</i>) | 0.742 ha | 10.92 | 2 |
| L3.3B | Typické karpatské dubohabřiny | 9170 | Dubohabřiny asociace <i>Galio-Carpinetum</i> | 0.006 ha | 0.08 | 4 |
| L5.1 | Květnaté bučiny | 9130 | Bučiny asociace <i>Asperulo-Fagetum</i> | 0.050 ha | 0.74 | 2 |
| T1.1 | Mezofilní ovsíkové louky | 6510 | Extenzivní sečené louky nížin až podhůří (<i>Arrhenatherion</i> , <i>Brachypodio-Centaureion nemoralis</i>) | 1.747 ha | 25.73 | 2.36 |
| T1.10 | Vegetace vlhkých narušovaných půd | -- | -- | 0.003 ha | 0.04 | 2 |
| T1.3 | Poháňkové pastviny | -- | -- | 0.576 ha | 8.48 | 1.97 |
| T1.5 | Vlhké pcháčové louky | -- | -- | 1.487 ha | 21.9 | 2.03 |
| T2.3B | Podhorské a horské smilkové trávníky bez výskytu jalovce obecného (<i>Juniperus communis</i>) | 6230 | Druhově bohaté smilkové louky na silikátových podložích v horských oblastech (a v kontinentální Evropě v podhorských oblastech) | 0.690 ha | 10.17 | 2 |
| T4.2 | Mezofilní bylinné lemy | -- | -- | 0.019 ha | 0.29 | 3 |

List of species of conservation finding database

| Category | Latin name of the species | Czech name of the species | Protection category (Law 114/92 Sb.) | Directive of birds/habitats | Red list | Invasiveness (i) | Year of last record |
|------------------|--|---------------------------|--------------------------------------|-----------------------------|---------------------|------------------|---------------------|
| Cévnaté rostliny | <i>Aquilegia vulgaris</i> | orlíček obecný | -- | -- | Téměř ohrožený (NT) | -- | 2017 |
| Cévnaté rostliny | <i>Arrhenatherum elatius</i> | ovsík vyvýšený | -- | -- | -- | BL2 | 2017 |
| Cévnaté rostliny | <i>Cirsium arvense</i> | pcháč oset | -- | -- | -- | BL3 | 2017 |
| Cévnaté rostliny | <i>Impatiens parviflora</i> | netýkavka malokvětá | -- | -- | -- | GL | 2017 |
| Cévnaté rostliny | <i>Juniperus communis</i> | jalovec obecný | -- | -- | Téměř ohrožený (NT) | -- | 2017 |
| Měkkýši | <i>Bythinella austriaca</i> | praménka rakouská | -- | -- | Téměř ohrožený (NT) | -- | 2020 |
| Ptáci | <i>Corvus corax</i> | krkavec velký | Ohrožený | -- | -- | -- | 2019 |
| Ptáci | <i>Corvus corone</i> | vrána černá | -- | -- | Téměř ohrožený (NT) | -- | 2019 |
| Ptáci | <i>Lanius collurio</i> | ťuhýk obecný | Ohrožený | BD I | Téměř ohrožený (NT) | -- | 2016 |

Literature

CHYTIL, J.; HAKROVÁ, P.; HUDEC, K. (eds.) et al. (1999). *Mokřady České republiky: Přehled vodních a mokřadních lokalit České republiky*. Mikulov: Český ramsarský výbor. 327 s.