

Rudné

R.KV.04

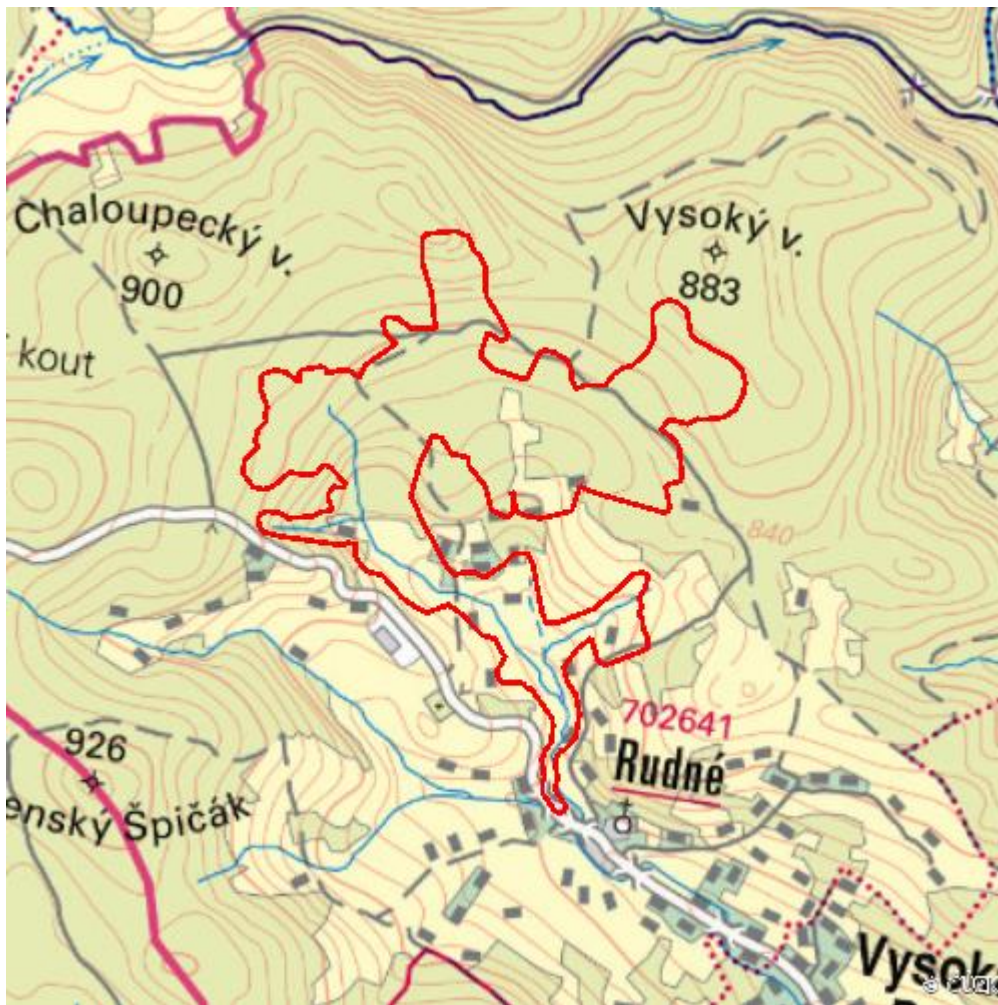

| | |
|----------------------------------|---------------------------------|
| Localisation: | 50.360178N 12.671144E |
| Area: | 102.744 ha |
| Category: | Wetlands of regional importance |
| Wetland's type: | 7, 8 |
| The degree of protection: | SCI |
| Altitude: | 741 - 877 m |

Characteristic

Svahové rašeliníště a zrašelinělé neobhospodařované louky v Krušných horách.

Natural habitats

| Habitat code | Habitat name | Code of the habitat type | Name the habitat type | Area | Relative area (%) | Habitat quality (1-4) |
|--------------|-------------------------------------|--------------------------|--|-----------|-------------------|-----------------------|
| L9.1 | Horské třtinové smrčiny | 9410 | Acidofilní smrčiny (Vaccinio-Piceetea) | 1.589 ha | 1.55 | 1.01 |
| L9.2A | Rašelinné smrčiny | 91D0 | Rašelinný les | 6.676 ha | 6.5 | 1.6 |
| L9.2B | Podmáčené smrčiny | 9410 | Acidofilní smrčiny (Vaccinio-Piceetea) | 26.468 ha | 25.76 | 2.01 |
| M1.5 | Pobřežní vegetace potoků | -- | -- | 0.166 ha | 0.16 | 2.13 |
| R1.4 | Lesní prameniště bez tvorby pěnovců | -- | -- | 0.178 ha | 0.17 | 4 |
| R2.2 | Nevápnitá mechová slatiniště | 7140 | Přechodová rašeliniště a třasoviště | 6.229 ha | 6.06 | 1.15 |
| R2.3 | Přechodová rašeliniště | 7140 | Přechodová rašeliniště a třasoviště | 8.862 ha | 8.63 | 1.26 |
| T1.2 | Horské trojštětové louky | 6520 | Horské sečené louky | 6.656 ha | 6.48 | 1.54 |
| T1.5 | Vlhké pcháčové louky | -- | -- | 10.720 ha | 10.43 | 1.3 |
| T1.6 | Vlhká tužebníková lada | 6430 | Vlhkomilná vysokobylinná lemová společenstva nížin a horského až alpínského stupně | 0.732 ha | 0.71 | 1 |

| Habitat code | Habitat name | Code of the habitat type | Name the habitat type | Area | Relative area (%) | Habitat quality (1-4) |
|--------------|---|--------------------------|---|----------|-------------------|-----------------------|
| T2.3B | Podhorské a horské smilkové trávníky bez výskytu jalovce obecného (<i>Juniperus communis</i>) | 6230 | Druhově bohaté smilkové louky na silikátových podložích v horských oblastech (a v kontinentální Evropě v podhorských oblastech) | 0.396 ha | 0.39 | 1.78 |
| T8.2B | Sekundární podhorská a horská vřesoviště bez výskytu jalovce obecného (<i>Juniperus communis</i>) | 4030 | Evropská suchá vřesoviště | 0.052 ha | 0.05 | 2 |

List of species of conservation finding database

| Category | Latin name of the species | Czech name of the species | Protection category (Law 114/92 Sb.) | Directive of birds/habitats | Red list | Invasiveness (i) | Year of last record |
|------------------|--|---------------------------|--------------------------------------|-----------------------------|---------------------|------------------|---------------------|
| Cévnaté rostliny | <i>Dactylorhiza maculata</i> | prstnatec plamatý | Kriticky ohrožený | -- | -- | -- | 2021 |
| Cévnaté rostliny | <i>Drosera rotundifolia</i> | rosnatka okrouhlolistá | Silně ohrožený | -- | Zranitelný (VU) | -- | 2021 |
| Motýli | <i>Boloria aquilonaris</i> | perleťovec severní | -- | -- | Zranitelný (VU) | -- | 2021 |
| Motýli | <i>Boloria selene</i> | perleťovec dvanáctitečný | -- | -- | Téměř ohrožený (NT) | -- | 2021 |
| Motýli | <i>Melitaea athalia</i> | hnědásek jitrocelový | -- | -- | Téměř ohrožený (NT) | -- | 2021 |
| Motýli | <i>Melitaea diamina</i> | hnědásek rozrazilový | -- | -- | Zranitelný (VU) | -- | 2021 |

| Category | Latin name of the species | Czech name of the species | Protection category (Law 114/92 Sb.) | Directive of birds/habitats | Red list | Invasiveness (i) | Year of last record |
|----------|---|---------------------------|--------------------------------------|-----------------------------|---------------------|------------------|---------------------|
| Plazi | <i>Zootoca vivipara</i> | ještěrka živorodá | Silně ohrožený | -- | Téměř ohrožený (NT) | -- | 2021 |
| Vážky | <i>Orthetrum coerulescens</i> | vážka žlutoskvrnná | -- | -- | Téměř ohrožený (NT) | -- | 2021 |
| Vážky | <i>Somatochlora alpestris</i> | lesklice horská | -- | -- | Zranitelný (VU) | -- | 2021 |

Literature

CHYTL, J.; HAKROVÁ, P.; HUDEC, K. (eds.) et al. (1999). *Mokřady České republiky: Přehled vodních a mokřadních lokalit České republiky*. Mikulov: Český ramsarský výbor. 327 s.